

ROMÂNIA
JUDEȚUL BISTRIȚA – NĂSĂUD
CONSILIUL LOCAL FELDRU

HOTĂRÂRE
privind modificarea domeniului public al comunei Feldru

Consiliul Local - Comuna FELDRU întrunit în ședință de îndată la data de 11.07.2017 în prezența a 11 consilieri locali din 14 consilieri în funcție

Având în vedere:

Proiectul de hotărâre inițiat de primarul comunei Feldru

Raportul comisiei de specialitate nr.7692/11.07.2017

Expunerea de motive a primarului nr.7693/11.07.2017

Raportul compartimentului de specialitate nr. 7694/11.07.2017

- Cartea Funciară a Comunei Feldru nr.28039

- prevederile hotărârii Consiliului local Feldru nr. 16/19.08.1999 privind însușirea domeniului public al comunei Feldru.

- prevederile art. 3 alin. 4 pct. III din Anexa nr. 1 la Legea 213/1998 privind proprietatea publică și regimul juridic al acesteia, cu modificările și completările ulterioare.

- prevederile Hotărârii Guvernului României nr. 548 / 1999 privind aprobarea Normelor tehnice pentru întocmirea inventarului bunurilor care alcătuiesc domeniul public al comunelor, orașelor, municipiilor și județelor.

În temeiul drepturilor conferite prin art. 36 alin. (2) lit. c, și art. 45 alin. 3 din Legea 215/2001 a administrației publice locale republicată.

HOTĂRĂȘTE

Art. 1. Se aprobă modificarea inventarului domeniului public al comunei Feldru aprobat prin Hotărârea Consiliului Local nr. 13/19.08.1999, respectiv poziția 108 din inventar la coloana 3 va avea următorul cuprins: „Cimitir Nepos, în suprafață de 11.818 mp. identificat cu nr. cadastral 28039, situat în intravilanul comunei Feldru, localitatea Nepos,,; coloana 6 va avea următorul cuprins: „Nr.cadastral 28039,,.

Art.2 Cu ducerea la îndeplinire a prevederilor prezentei hotărâri se împuternicește Primarul comunei Feldru;

Art.3 Prezenta hotărâre a fost adoptată de Consiliul local al Comunei Feldru cu respectarea prevederilor art.45, alin.3 și alin.5 din Legea nr. 215/2001, republicată, cu modificările și completările ulterioare, respectiv cu un număr de voturi 11 “pentru”,0 „” abțineri”0 „,„împotrivă” din numărul de 11 consilieri prezenți.

Art. 4 Prezenta hotărâre se comunică cu:

- Instituția Prefectului-județul Bistrița-Năsăud;
- Consiliul Județean Bistrița-Năsăud;
- Primarul comunei Feldru;

Președinte de ședință
Beșuțiu Docică

CONTRASEMNEAZĂ SECRETAR

Beșuțiu Gavrilă

Nr. 40 din 11.07.2017





10005338887

Carte Funciară Nr. 28039 Comuna/Oras/Municipiu: Feldru

**EXTRAS DE CARTE FUNCIARĂ
PENTRU INFORMARE**

Nr.	842
Ziua	26
Luna	01
Anul	2017

**Oficiul de Cadastru și Publicitate Imobiliară BISTRITA-NASAUD
Biroul de Cadastru și Publicitate Imobiliară Nasaud****A. Partea I. Descrierea imobilului**

TEREN Intravilan

Adresa: Loc. Nepos, Jud. Bistrita Nasaud

Nr. Crt	Nr cadastral Nr.	Suprafața* (mp)	Observații / Referințe
A1	28039	11.818	Teren imprejmuit;

B. Partea II. Proprietari și acte

Inscrieri privitoare la dreptul de proprietate și alte drepturi reale	Referințe
842 / 26/01/2017	
Act Normativ nr. 905, din 31/08/2002 emis de GUVERNUL ROMANIEI;	
B2 Intabulare, drept de PROPRIETATE-DOMENIUL PUBLIC, dobandit prin Lege, cota actuala 1/1	A1
1) COMUNA FELDRU , CIF:4427048	

C. Partea III. SARCINI .

Inscrieri privind dezmembramintele dreptului de proprietate, drepturi reale de garanție și sarcini	Referințe
NU SUNT	

Anexa Nr. 1 La Partea I

Teren

Nr cadastral	Suprafața (mp)*	Observații / Referințe
28039	11.818	

* Suprafața este determinată în planul de proiecție Stereo 70.

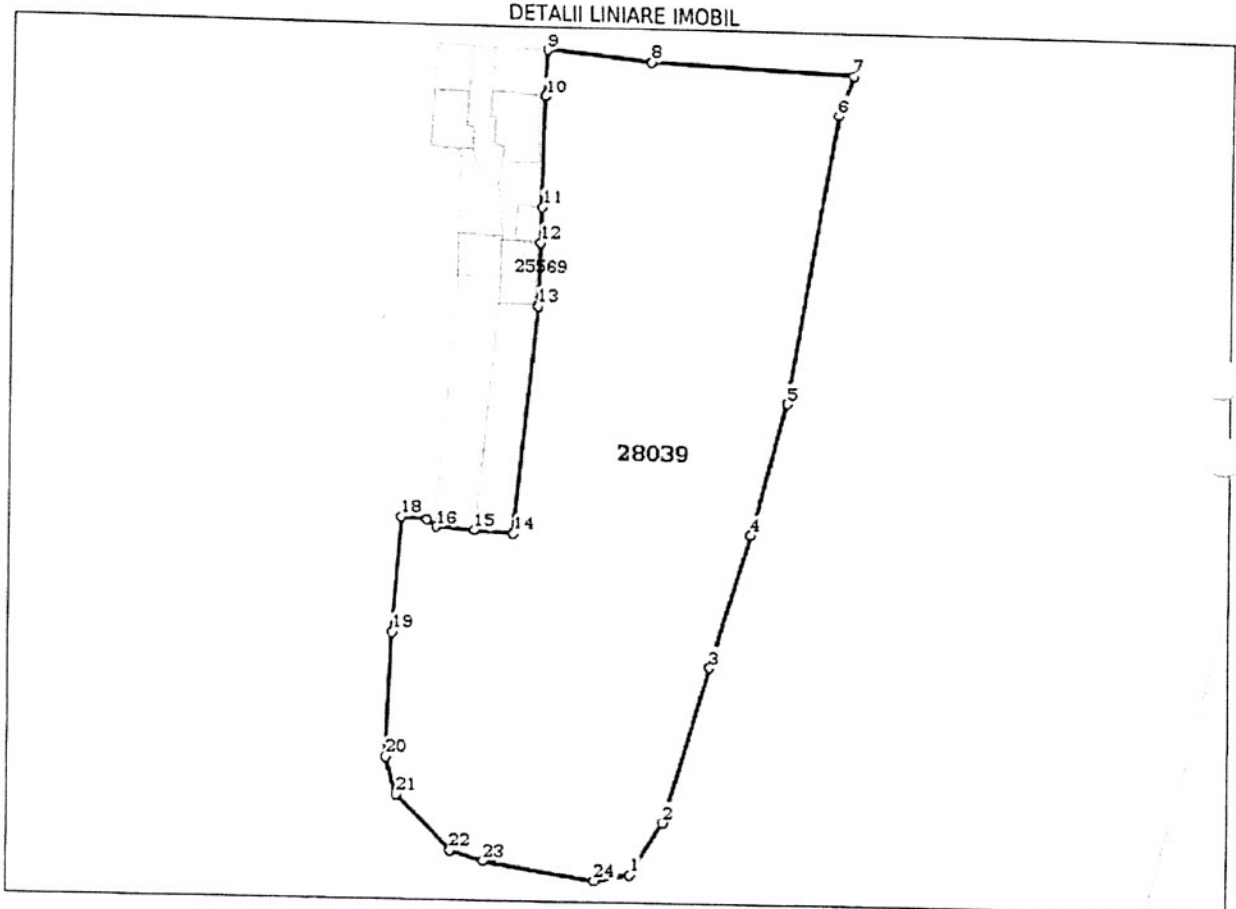

Date referitoare la teren

Crt	Categorie folosință	Intra vilan	Suprafața (mp)	Tarla	Parcelă	Nr. topo	Observații / Referințe
1	curți construcții	DA	11.818	-	-	-	Cimitir Nepos

Lungime Segmente

1) Valorile lungimilor segmentelor sunt obținute din proiecție în plan.

Punct început	Punct sfârșit	Lungime segment (m)
1	2	14.147
3	4	31.425
5	6	66.738
7	8	45.76
9	10	10.838
11	12	8.101
13	14	52.529

Punct început	Punct sfârșit	Lungime segment (m)
2	3	36.977
4	5	31.618
6	7	10.158
8	9	23.756
10	11	25.776
12	13	14.235
14	15	8.76

Punct început	Punct sfârșit	Lungime segment (m)
15	16	8.76
17	18	5.837
19	20	28.134
21	22	17.798
23	24	25.784

Punct început	Punct sfârșit	Lungime segment (m)
16	17	2.854
18	19	26.212
20	21	8.911
22	23	7.666
24	1	8.226

** Lungimile segmentelor sunt determinate în planul de proiecție Stereo 70 și sunt rotunjite la 10 centimetri.
 *** Distanța dintre puncte este formată din segmente cumulate ce sunt mai mici decât valoarea 10 centimetri.

Certific că prezentul extras corespunde cu pozițiile în vigoare din cartea funciară originală, păstrată de acest birou.

Prezentul extras de carte funciară este valabil la autentificarea de către notarul public a actelor juridice prin care se sting drepturile reale precum și pentru dezbateră succesiunilor, iar informațiile prezentate sunt susceptibile de orice modificare, în condițiile legii.

S-a achitat tariful de 0 RON, -, pentru serviciul de publicitate imobiliară cu codul nr. 211, 251M.

Data soluționării,

06-02-2017

Data eliberării,

06.02.2017

Asistent Registrator,

DANIELA MIRESAN

(parafa și semnătura)

Referent,

(parafa și semnătura)

PLAN DE AMPLASAMENT SI DELIMITARE A IMOBILULUI

Scara: 1:1500

Nr.cadastral 24657	Suprafata masurata a imobilului (mp) 11818 mp	Adresa imobilului Intravilan NEPOS
Nr. Carte Funciara	Unitatea Administrativ Teritoriala (UAT) FELDRU	

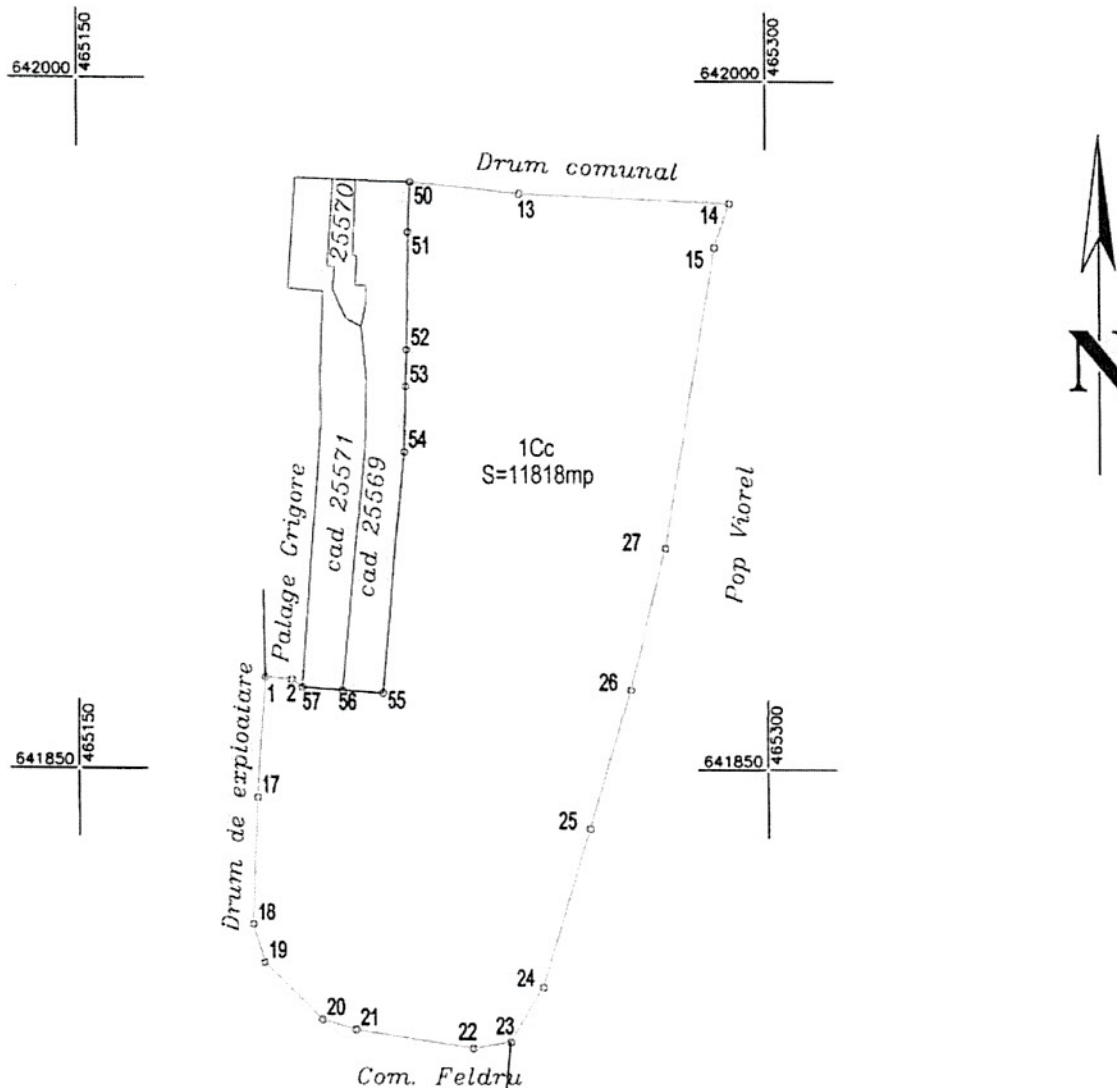

A. Date referitoare la teren

Nr. parcela	Categoria de folosinta	Suprafata (mp)	Mentiuni
1	Cc	11818	Imprejmuit cu gard de plasa (cimitir Nepos)
Total		11818	

B. Date referitoare la constructii

Cod	Destinatia	Suprafata construita la sol (mp)	Mentiuni
-	-	-	-
Total		-	

Suprafata total masurata a imobilului = 11818 mp

Suprafata din act = 11818 mp

Executant: FELDRIHAN Adrian Florin Confirm executarea masuratorilor in teren, corectitudinea intocmirii documentatiei cadastrale, si corespondenta acesteia cu realitatea din teren Semnatura si stampila Data: 05.01.2017	Inspector: Confirm introducerea imobilului in baza de date integrate si atribuirea numarului cadastral Semnatura si parata Data: 05.01.2017 Stampila BCPI
---	---