



ZONA STUDIATA

Verificator:		Semnatura:				
		S.C. CONS-VASCOLIV S.R.L. Nr. J06/619/30.08.2004, Atr. Fiscal: CUI 16718717 cont nr RO05 RNCB 0040014477020001, BCR Năsăud Loc. Feldru, str. Principală, nr. 124, Bistrița-Năsăud, România, tel/fax: 0263-374053		Investitor: COMUNA FELDRU Adresa: Str. PRINCIPALA, Nr. 186, Loc. FELDRU, Jud. BISTRITA-NĂSĂUD		Proiect nr. 08/2018
Specificație:	Nume:	Semnătura:	Scara:	Titlu:		Faza:
Șef proiect:	Ing. Vasile COSTÎNAȘ		1:2000	INFIINTARE INFRASTRUCTURA FUNERARA TIP CAPELA MORTUARA CU ANEXA IN COMUNA FELDRU, SAT NEPOS		PT+DE
Proiectat:	Arh. Sebastian SUTIEU		Data:	Amplasament: Str. PRINCIPALA, f.n. Com. FELDRU, sat. NEPOS, jud. B-N		Planșa nr.
Desenat:	Ing. Vasile COSTÎNAȘ		iunie 2018	PLAN DE INCADRARE IN ZONA		A01

Drum comunal

N

BILANT SUPRAFETE		
Destinatie	U.M.	mp
Constructii propuse	154.3	10.50
Suprafata rigola	79.0	5.37
Suprafata pavata	390.60	26.59
Suprafata betonata	74.88	5.10
Spatii verzi	770.62	52.44
TOTAL	1469.4	100.00

P.O.T. = 10.50%
 C.U.T. = 0.1
! coeficientii urbanistici sunt calculati in functie de suprafata zonei studiate

LEGENDA:

- Limita de proprietate
- Limita zonei studiate
- Constructii propuse
- Suprafata pavata
- Spatiu verde
- Trotuar beton
- Acces auto si pietonal
- Accese in cladiri
- 1 - Capela mortuara
- 2 - Anexa
- CA - Camin apa
- BEV - Bazin etans vidanjabil
- Banca
- Corp de iluminat
- Cos de gunoi

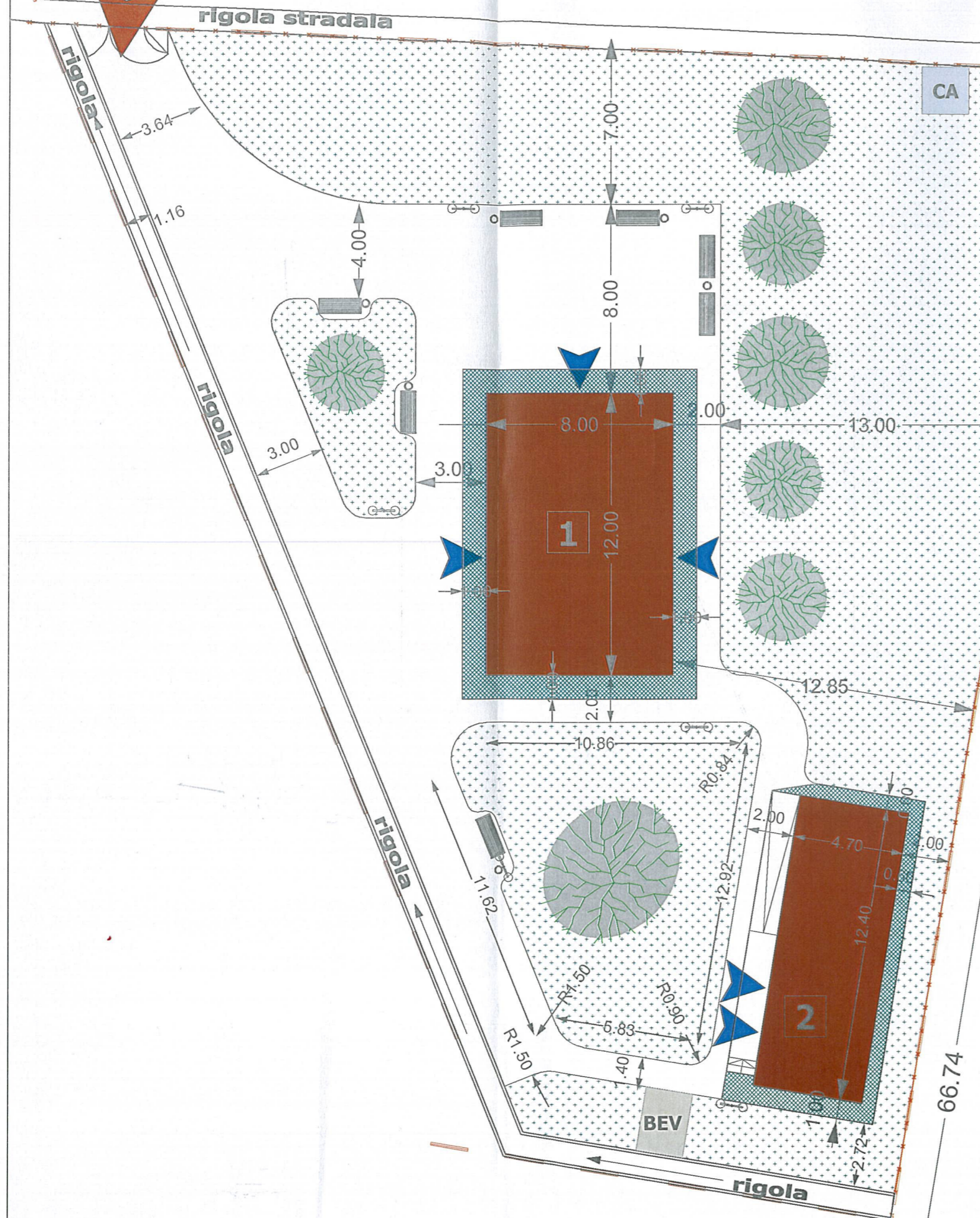

Verificator:	Semnatura:	Investitor:	COMUNA FELDRU	Proiect nr.	08/2018
S.C. CONS-VASCOLIV S.R.L. Nr. J06/619/30.08.2004, Atr. Fiscal: CUI 16718717 cont nr RO05 RNCB 0040014477020001, BCR Năsăud Loc. Feldru, str. Principală, nr. 124, Bistrița-Năsăud, România, tel/fax: 0263-374053		Adresa:	Str. PRINCIPALA, Nr. 186, Loc. FELDRU, Jud. BISTRITA-NĂSAUD		
Specificație:	Nume:	Semnatura:	Scara:	Titlu:	Faza:
Șef proiect:	Ing. Vasile COSTÎNAȘ		1:200	INFIINTARE INFRASTRUCTURA FUNERARA TIP CAPELA MORTUARA CU ANEXA IN COMUNA FELDRU, SAT NEPOS	PT+DE
Proiectat:	Arh. Sebastian SUTIU	Data:	iunie 2018	Amplasament:	Str. PRINCIPALA, f.n. Com. FELDRU, sat. NEPOS, jud. B-N
Desenat:	Ing. Vasile COSTÎNAȘ			PLAN DE SITUATIE	
					Planșa nr.
					A02

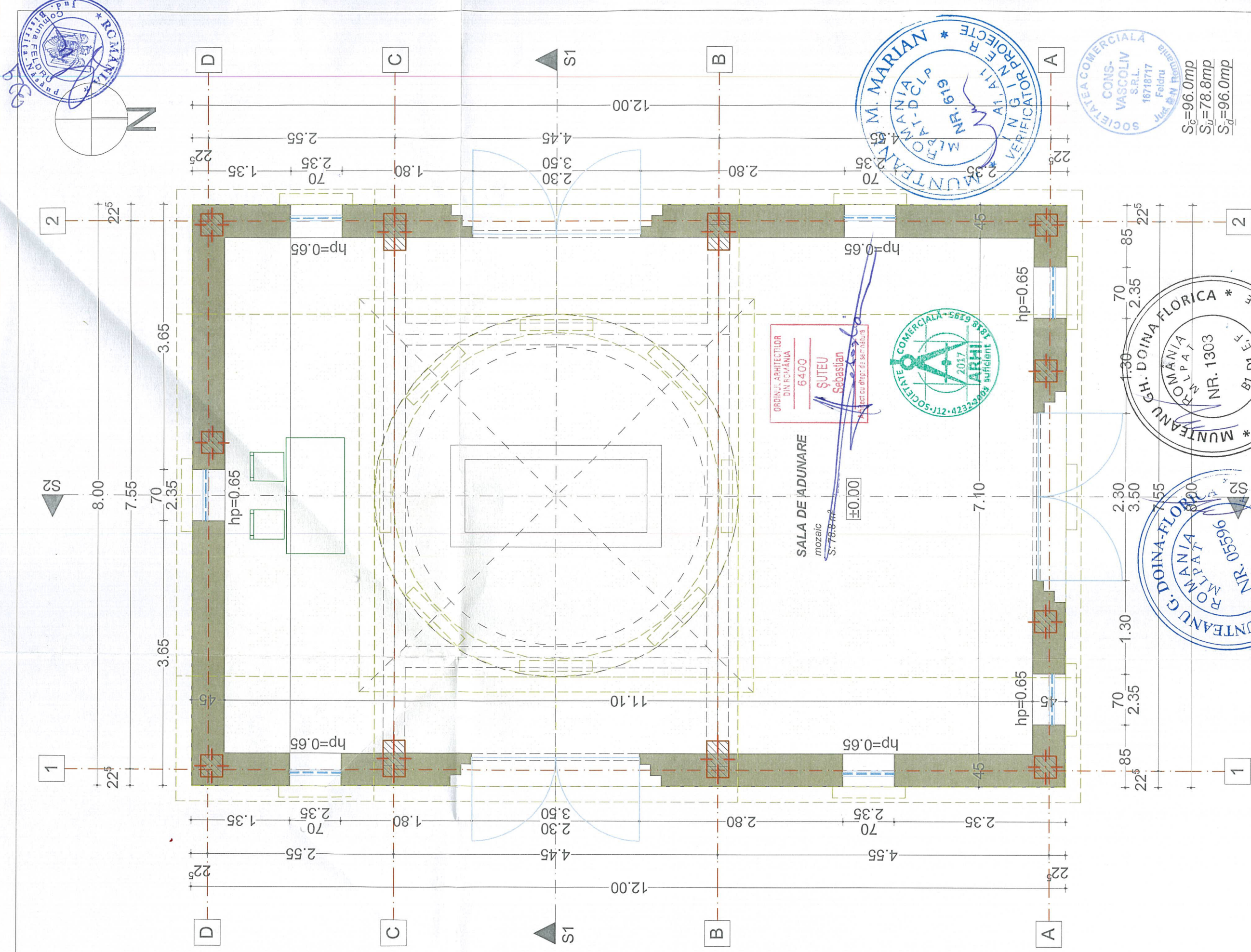

SALA DE ADUNARE
mozaic
Str. 78.8 mp
±0.00



$S_c = 96.0 \text{ mp}$
 $S_{ij} = 78.8 \text{ mp}$
 $S_d = 96.0 \text{ mp}$

GRF III
Categoria de importanta: „C”
Clasa de importanta: „III”

Verificator:	Semnatura:	Investitor:	Proiect nr.:
		COMUNA FELDRU	08/2018
Specificație:	Scara:	Adresa:	
Șef proiect:	1:50	Str. PRINCIPALA, Nr. 186, Loc. FELDRU, Jud. BISTRITA-NĂSAUD	
Proiectat:	Data:	Titlu:	Faza:
Desenat:	iunie 2018	ROMANIA MUNTEANU GH. DOINA FLORICA * VERIFICATOR PROIECTE BI, DI, I, EF, NR. 1303	PT+DE
		ROMANIA MUNTEANU G. DOINA FLORICA * VERIFICATOR PROIECTE NR. 05996	Planșa nr.:
		S.C. CONS-VASCOLIV S.R.L. Nr. 10661930.08.2004, Str. Fiseat, CUI 16718717 cont nr RO05 RNCB 004001447020001, BCR Năsăud Loc. Feldru, str. Principala, nr. 124, Bistrita-Năsăud, România, tel/fax: 0263-374053	A03
		SOCIETATEA COMERCIALA CONS-VASCOLIV S.R.L. 16718717 Feldru Jud. Bistrita-Năsăud	
		INFINTARE INFRASTRUCTURA FUNERARA TIP CAPELA MORTUARA CU ANEXA IN COMUNA FELDRU, SAT NEPOS Amplasament: Str. PRINCIPALA, fn. Com. FELDRU, sat. NEPOS, jud. B-N	
		PLAN PARTER CAPELA	

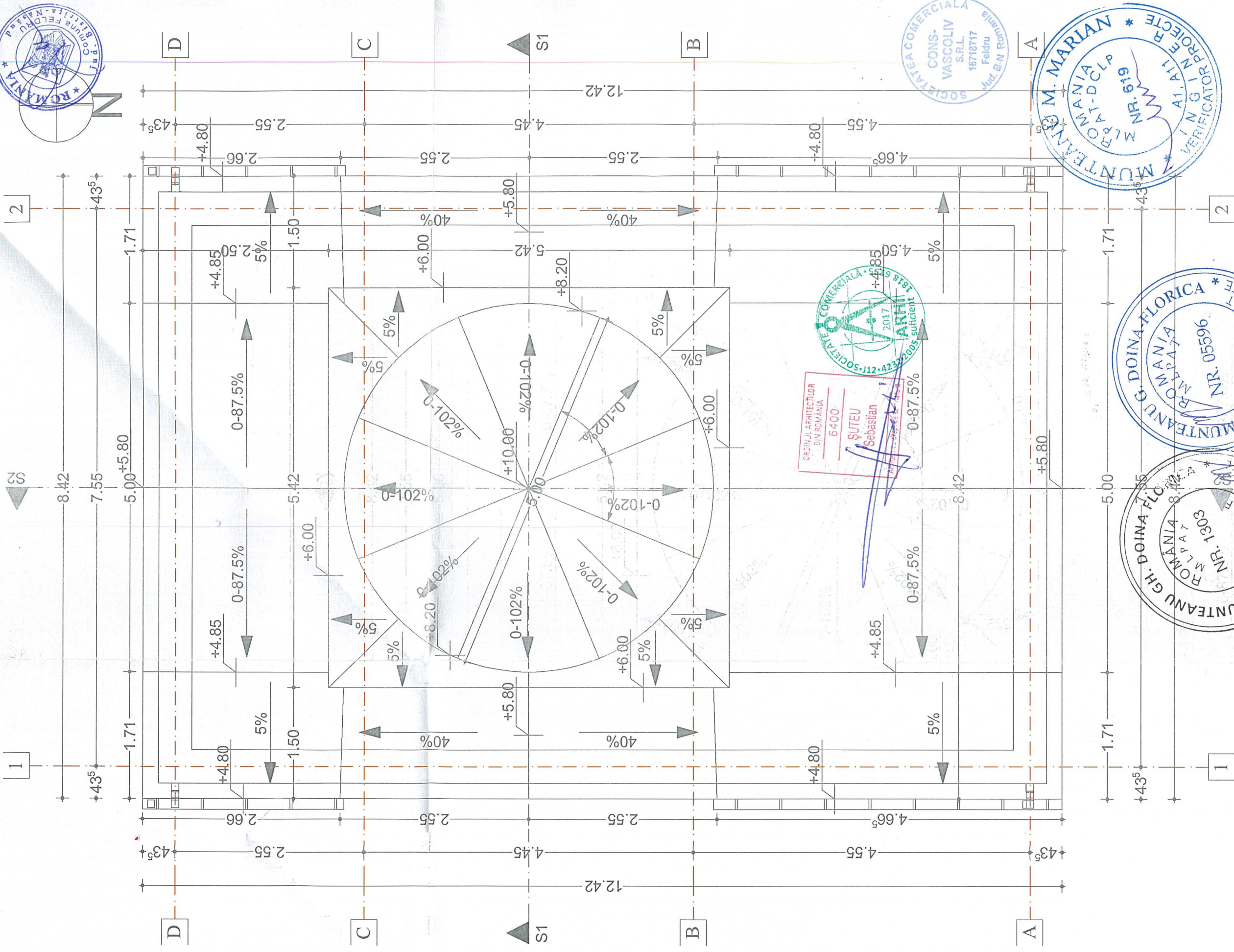

ORDINUL ARHITECTURILOR
DIN ROMANIA
6400
ŞUTEU Sebastian
Arhitect

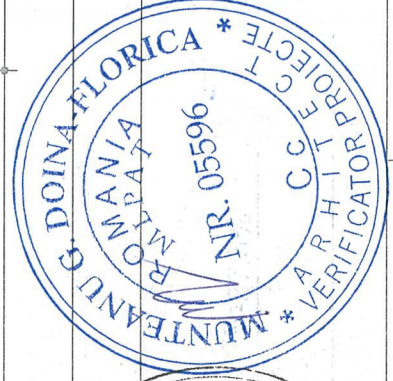
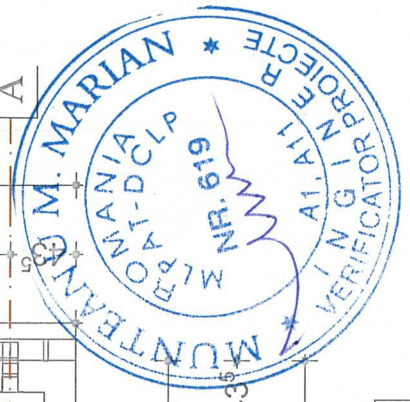
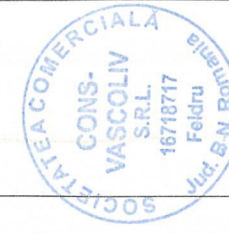

GRF III
Categoria de importanta: "C"
Clasa de importanta: "III"

Verificator:	Semnatura:	S.C. CONS-VASCOLIV S.R.L. Nr. 06/619/06.08.2004, Atr. Fisat: CUI 16718717 cont nr RO05 RNCB 0040014477020001, BCR Năsăud Loc. Feldru, str. Principală, nr. 124, Bistrița-Năsăud, România, tel/fax: 0263-374053	Semnatura:	Investitor:	COMUNA FELDRU	Proiect nr. 08/2018
	Scara:	1:50		Adresa:	Str. PRINCIPALA, Nr. 186, Loc. FELDRU, Jud. BISTRITA-NĂSAUD	
Şef proiect:	Ing. Vasile COSTÎNAŞ			Titlu:	INFINTARE INFRASTRUCTURA FUNERARA TIP CAPELA MORTUARA CU ANEXA IN COMUNA FELDRU, SAT NEPOS	Faza: PT+DE
Proiectat:	Arh. Sebastian SUITEU			Amplasament:	Str. PRINCIPALA, f.n. Com. FELDRU, sat. NEPOS, jud. BN	Planşa nr. A04
Desenat:	Ing. Vasile COSTÎNAŞ			PLAN INVELITOARE CAPELA		

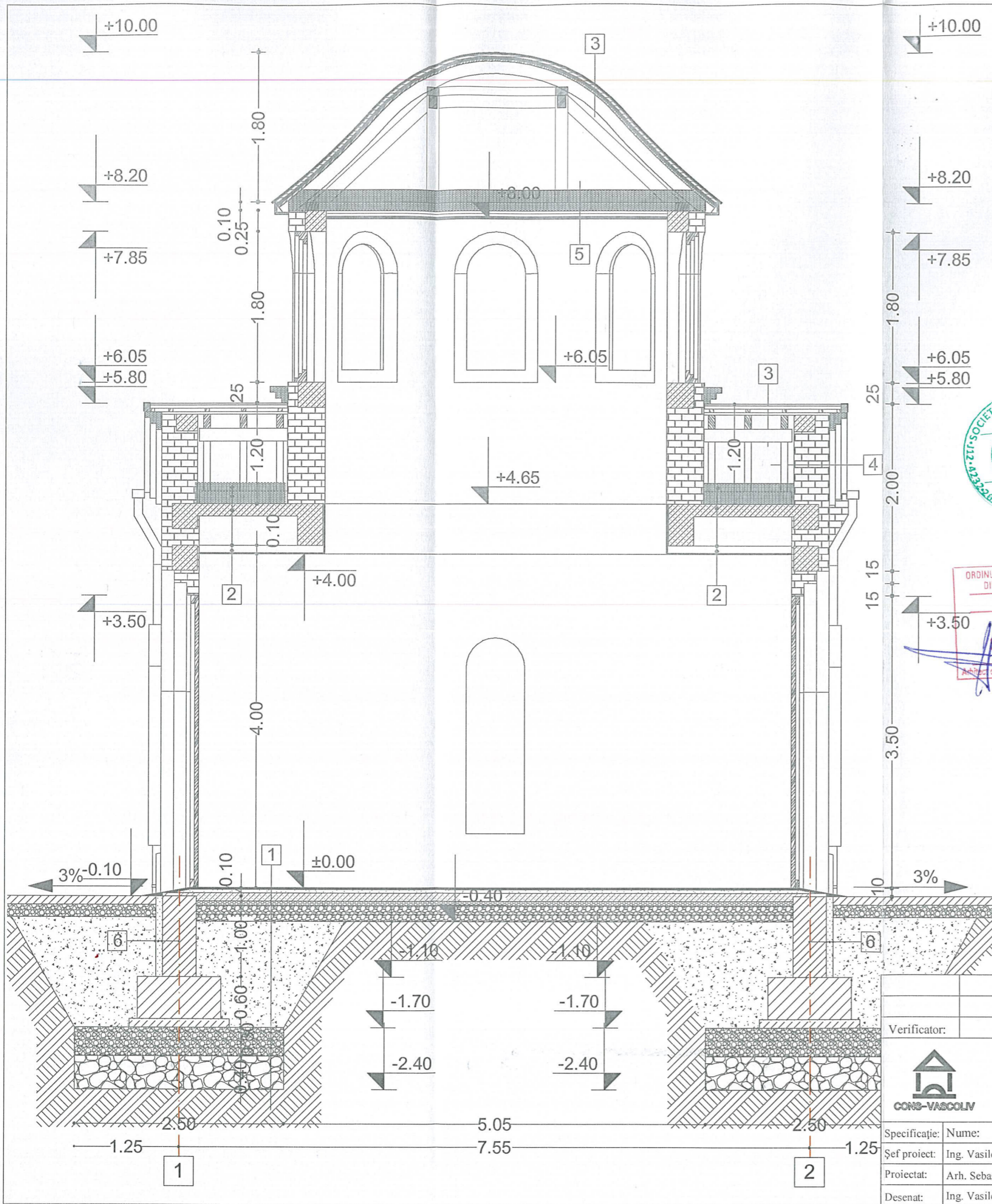

- 1
 - pardoseala finita mozaic turnat
 - mortar de legatura
 - placa pe sol slab armata
 - folie PVC
 - termoizolatie polistiren extrudat 5cm
 - strat rupere capilaritate (sort 8-16)
 - umplutura compactata
 - strat balast compactat
 - strat de piatra sparta
 - teren natural
- 2
 - sarpanta din lemn
 - termoizolatie vata bazaltica D30kg/mc, 25 cm
 - planseu beton armat
 - structura sustinere plafon
 - bariera de vapori
 - tavan gips carton
- 3
 - invelitoare tabla faltuita
 - astereala scandura 24mm
 - sipci in lungul pantei 3x5
 - hidroizolatie
 - astereala scandura 24mm
 - sarpanta din lemn
- 4
 - tencuiala exteriora
 - zidarie BCA 40cm
 - tencuiala interioara
- 5
 - termoizolatie vata bazaltica D30kg/mc, 25 cm
 - structura din lemn planseu
 - structura sustinere plafon gips carton
 - bariera de vapori
 - 2x12.5-placi gips carton, RF 30 minute
- 6
 - elevatie beton armat
 - hidroizolatie amorsa bituminoasa
 - termoizolatie polistiren extrudat 5 cm
 - protectie termoizolatie TefondDrain

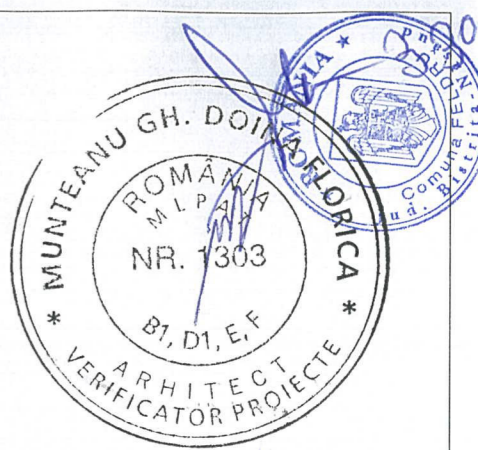

GRF III
 Categoria de importanta: „C”
 Clasa de importanta: „III”

Verificator:	Semnatura:	Investitor:	COMUNA FELDRU	Proiect nr.	08/2018
 S.C. CONS-VASCOLIV S.R.L. Nr. J06/619/30.08.2004, Atr. Fiscal: CUI 16718717 cont nr RO05 RNCB 0040014477020001, BCR Năsăud Loc. Feldru, str. Principală, nr. 124, Bistrița-Năsăud, România, tel/fax: 0263-374053		Adresa:	Str. PRINCIPALA, Nr. 186, Loc. FELDRU, Jud. BISTRITĂ-NĂSĂUD		
Specificație:	Nume:	Semnatura:	Scara:	Titlu:	Faza:
Șef proiect:	Ing. Vasile COSTÎNAȘ		1:50	Amplasament:	PT+DE
Proiectat:	Arh. Sebastian SUTEU	Data:	iunie 2018	SECTIUNEA S1 CAPELA	
Desenat:	Ing. Vasile COSTÎNAȘ			Plansa nr. A05	

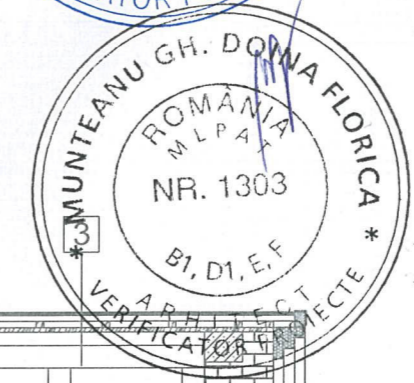
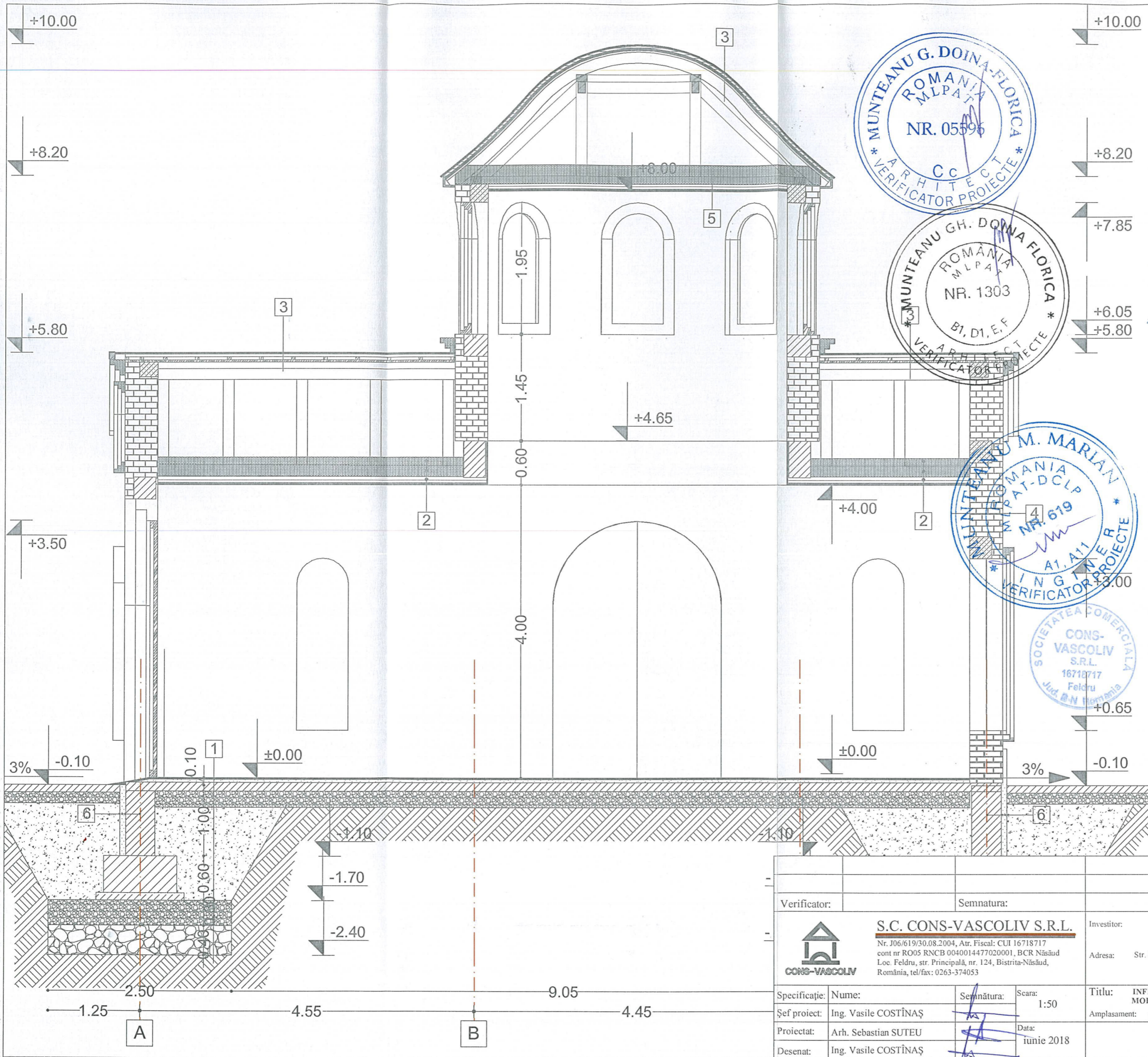

- 1
 - pardoseala finita mozaic tupa
 - mortar de legatura
 - placa pe sol slab armata
 - folie PVC
 - termoizolatie polistiren extrudat 5cm
 - strat rupere capilaritate (sort 8-16)
 - umplutura compactata
 - strat balast compactat
 - strat de piatra sparta
 - teren natural
 - 2
 - sarpanta din lemn
 - termoizolatie vata bazaltica D30kg/mc , 25 cm
 - planseu beton armat
 - structura sustinere plafon
 - bariera de vapori
 - tavan gips carton
 - 3
 - invelitoare tabla falnita
 - astereala scandura 24mm
 - sipci in lungul pantei 3x5
 - hidroizolatie
 - astereala scandura 24mm
 - sarpanta din lemn
 - 4
 - tencuiala exterioara
 - zidarie BCA 40cm
 - tencuiala interioara
 - 5
 - termoizolatie vata bazaltica D30kg/mc , 25 cm
 - structura din lemn planseu
 - structura sustinere plafon gips carton
 - bariera de vapori
 - 2x12.5-placi gips carton, RF 30 minute
 - 6
 - elevatie beton armat
 - hidroizolatie amorsa bituminoasa
 - termoizolatie polistiren extrudat 5 cm
 - protectie termoizolatie Tefondrain
- GRF III
 Categoria de importanta: „C”
 Clasa de importanta: „III”

Verificator:	Semnatura:	Investitor:	COMUNA FELDRU	Proiect nr. 08/2018
 S.C. CONS-VASCOLIV S.R.L. Nr. J06/619/30.08.2004, Atr. Fiscal: CUI 16718717 cont nr RO05 RNCB 0040014477020001, BCR Năsăud Loc. Feldru, str. Principală, nr. 124, Bistrița-Năsăud, România, tel/fax: 0263-374053		Adresa:	Str. PRINCIPALA, Nr. 186, Loc. FELDRU, Jud. BISTRITĂ-NĂȘĂUD	
Șef proiect:	Ing. Vasile COSTÎNAȘ	Titlu:	INFINTARE INFRASTRUCTURA FUNERARA TIP CAPELA MORTUARA CU ANEXA IN COMUNA FELDRU, SAT NEPOS	Faza: PT+DE
Proiectat:	Arh. Sebastian SUTEU	Amplasament:	Str. PRINCIPALA, f.n. Com. FELDRU, sat. NEPOS, jud. B-N	Planșa nr. A06
Desenat:	Ing. Vasile COSTÎNAȘ	Scara:	1:50	
		Data:	1 iunie 2018	

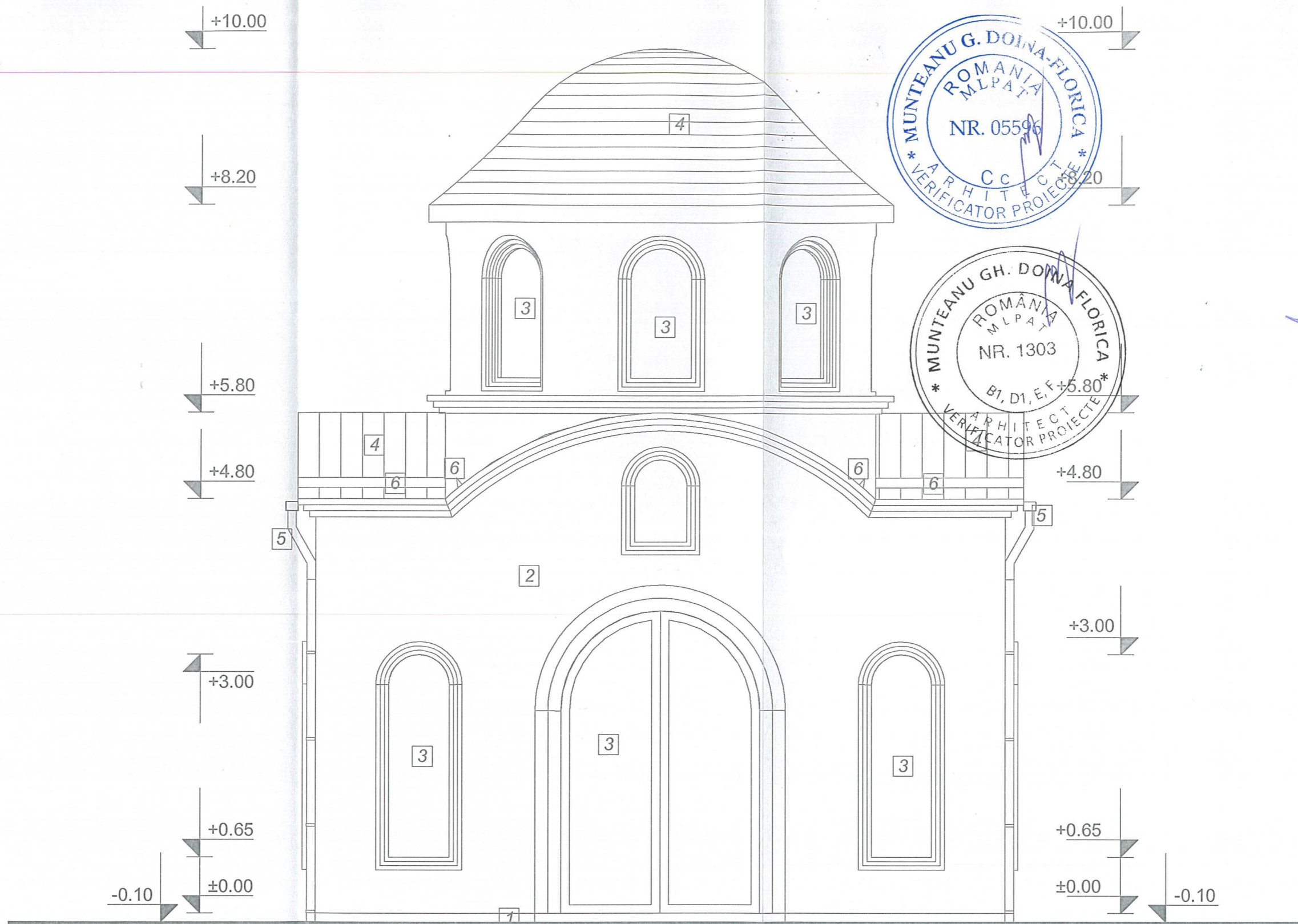

- LEGENDA FINISAJE:**
- 1 - SOCLU - tencuiala de exterior culoare gri inchis
 - 2 - PERETI - tencuiala acrilica culoare alba
 - 3 - USI SI FERESTRE - Tamplarie lemn sau PVC cu geam termoizolant
 - 4 - INVELITOARE - tabla faltuita

Verificator:		Semnatura:		Investitor: COMUNA FELDRU		Proiect nr. 08/2018	
		S.C. CONS-VASCOLIV S.R.L. <small>Nr. J06/619/30.08.2004, Atr. Fiscal: CUI 16718717 cont nr RO05 RNCB 0040014477020001, BCR Năsăud Loc. Feldru, str. Principală, nr. 124, Bistrița-Năsăud, România, tel/fax: 0263-374053</small>		Adresa: Str. PRINCIPALA, Nr. 186, Loc. FELDRU, Jud. BISTRIȚA-NĂSĂUD			
Specificație:	Nume:	Semnătura:	Scara:	Titlu: INFIIINTARE INFRASTRUCTURA FUNERARA TIP CAPELA MORTUARA CU ANEXA IN COMUNA FELDRU, SAT NEPOS		Faza: PT+DE	
Șef proiect:	Ing. Vasile COSTÎNAȘ		1:50	Amplasament: Str. PRINCIPALA, f.n. Com. FELDRU, sat. NEPOS, jud. B-N			
Proiectat:	Arh. Sebastian SUTEU		Data: iunie 2018	FATADA PRINCIPALA CAPELA		Planșa nr. A07	
Desenat:	Ing. Vasile COSTÎNAȘ						

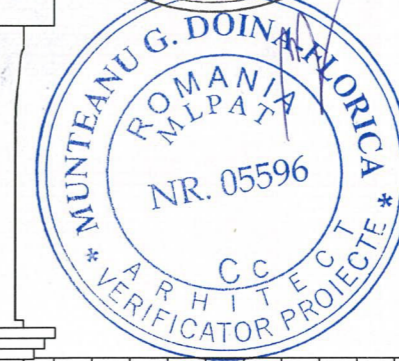
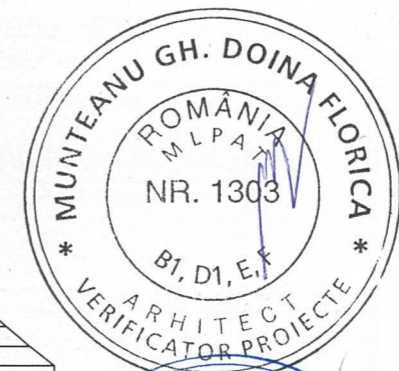
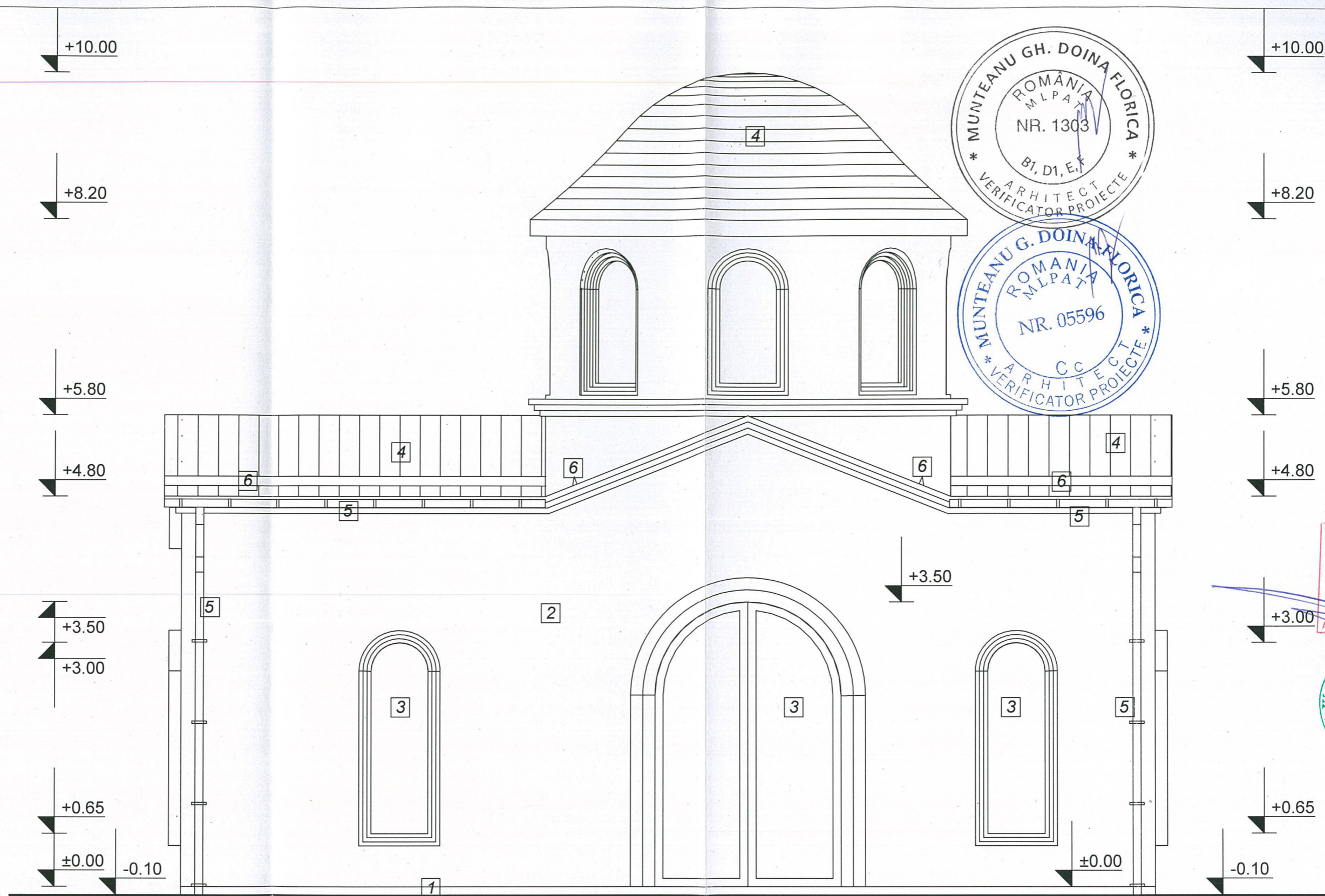

LEGENDA FINISAJE:

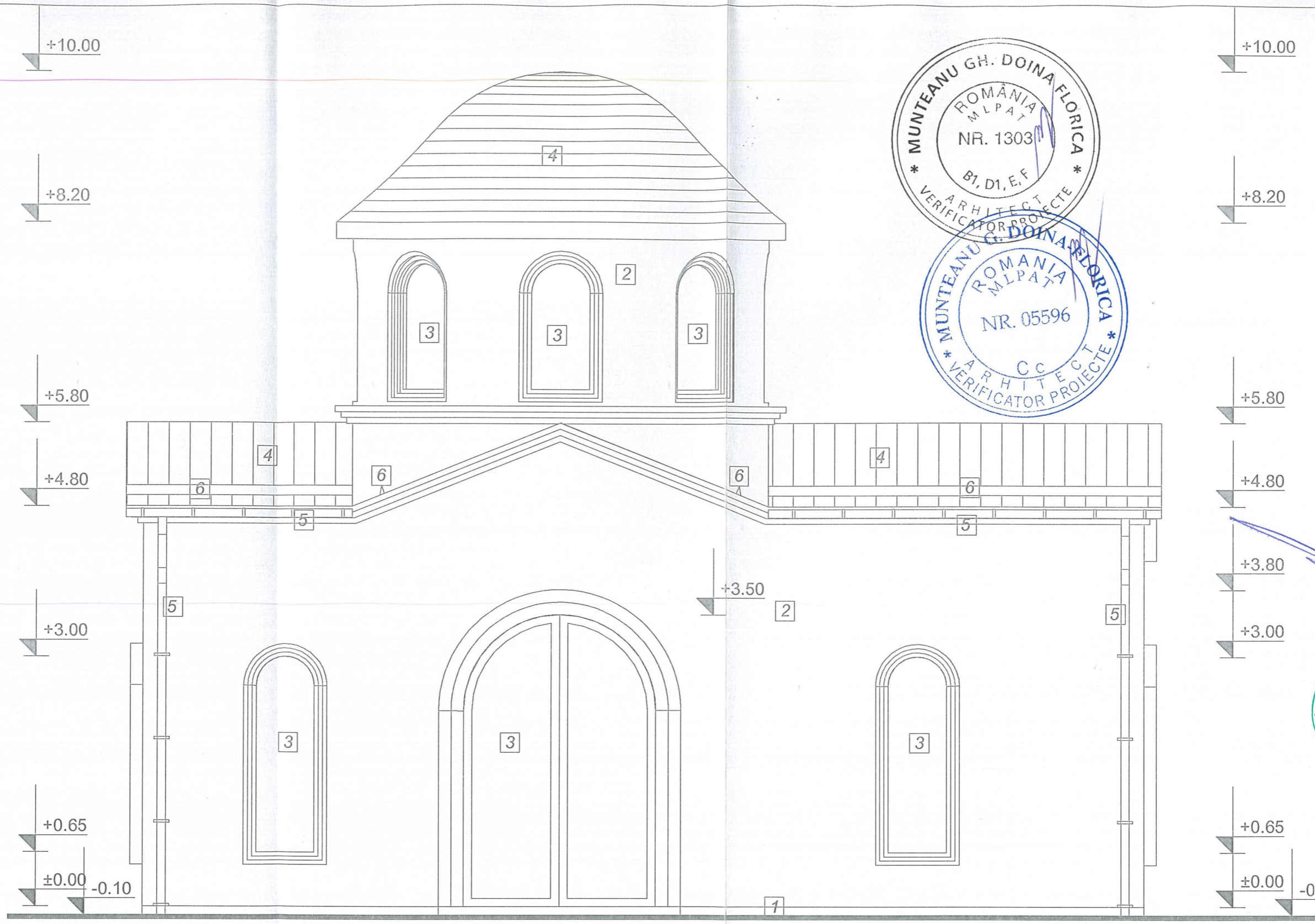

- 1 - SOCLU - tencuiala de exterior culoare gri inchis
- 2 - PERETI - tencuiala acrilica culoare alba
- 3 - USI SI FERESTRE - Tamplarie lemn sau PVC cu geam termoizolant culoare gri ardezie
- 4 - INVELITOARE - tabla faltuita prevopsita gri ardezie
- 5- JGHEABURI SI BURLANE- tabla prevopsita gri ardezie
- 6- PARAZAPEZI- tabla prevopsita gri ardezie

Verificator:	Semnatura:	Investitor:	COMUNA FELDRU	Proiect nr.	08/2018
 S.C. CONS-VASCOLIV S.R.L. Nr. J06/619/30.08.2004, Atr. Fiscal: CUI 16718717 cont nr RO05 RNCB 0040014477020001, BCR Năsăud Loc. Felдру, str. Principală, nr. 124, Bistrita-Năsăud, România, tel/fax: 0263-374053		Adresa:	Str. PRINCIPALA, Nr. 186, Loc. FELDRU, Jud. BISTRIȚA-NĂȘĂUD	Faza:	
Specificație:	Nume:	Semnatura:	Scara:	Titlu:	INIINTARE INFRASTRUCTURA FUNERARA TIP CAPELA MORTUARA CU ANEXA IN COMUNA FELDRU, SAT NEPOS
Șef proiect:	Ing. Vasile COSTÎNAȘ		1:50	Amplasament:	Str. PRINCIPALA, f.n. Com. FELDRU, sat. NEPOS, jud. B-N
Proiectat:	Arh. Sebastian SUTEU		Data:	FATADA LATERAL STANGA CAPELA	
Desenat:	Ing. Vasile COSTÎNAȘ		iunie 2018	Planșa nr. A08	

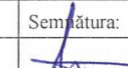

LEGENDA FINISAJE:

- 1 - SOCLU - tencuiala de exterior culoare gri inchis
- 2 - PERETI - tencuiala acrilica culoare alba
- 3 - USI SI FERESTRE - Tamplarie lemn sau PVC cu geam termoizolant culoare gri ardezie
- 4 - INVELITOARE - tabla faltuita prevopsita gri ardezie
- 5- JGHEABURI SI BURLANE- tabla prevopsita gri ardezie
- 6- PARAZAPEZI- tabla prevopsita gri ardezie

Verificator:		Semnatura:		Investitor:		Proiect nr.	
				COMUNA FELDRU		08/2018	
		S.C. CONS-VASCOLIV S.R.L. <small>Nr. J06/619/30.08.2004, Atr. Fiscal: CUI 16718717 cont nr RO05 RNCB 0040014477020001, BCR Năsăud Loc. Feldru, str. Principală, nr. 124, Bistrita-Năsăud, România, tel/fax: 0263-374053</small>		Adresa: Str. PRINCIPALA, Nr. 186, Loc. FELDRU, Jud. BISTRITA-NĂSĂUD			
Specificație:	Nume:	Semnătura:	Scara:	Titlu:	Faza:		
Șef proiect:	Ing. Vasile COSTÎNAȘ		1:50	Amplasament: Str. PRINCIPALA, f.n. Com. FELDRU, sat. NEPOS, jud. B-N	PT+DE		
Proiectat:	Arh. Sebastian SUTEU		Data:	FATADA LATERAL DREAPTA CAPELA		Planșa nr.	
Desenat:	Ing. Vasile COSTÎNAȘ		îunie 2018			A09	

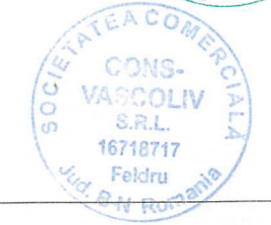
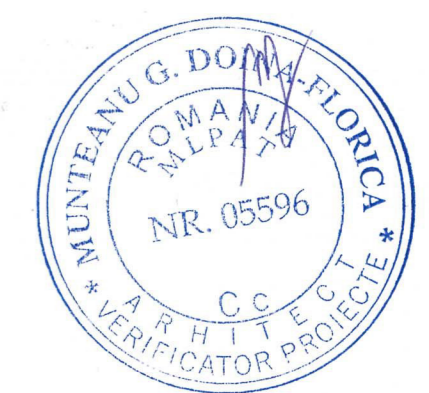
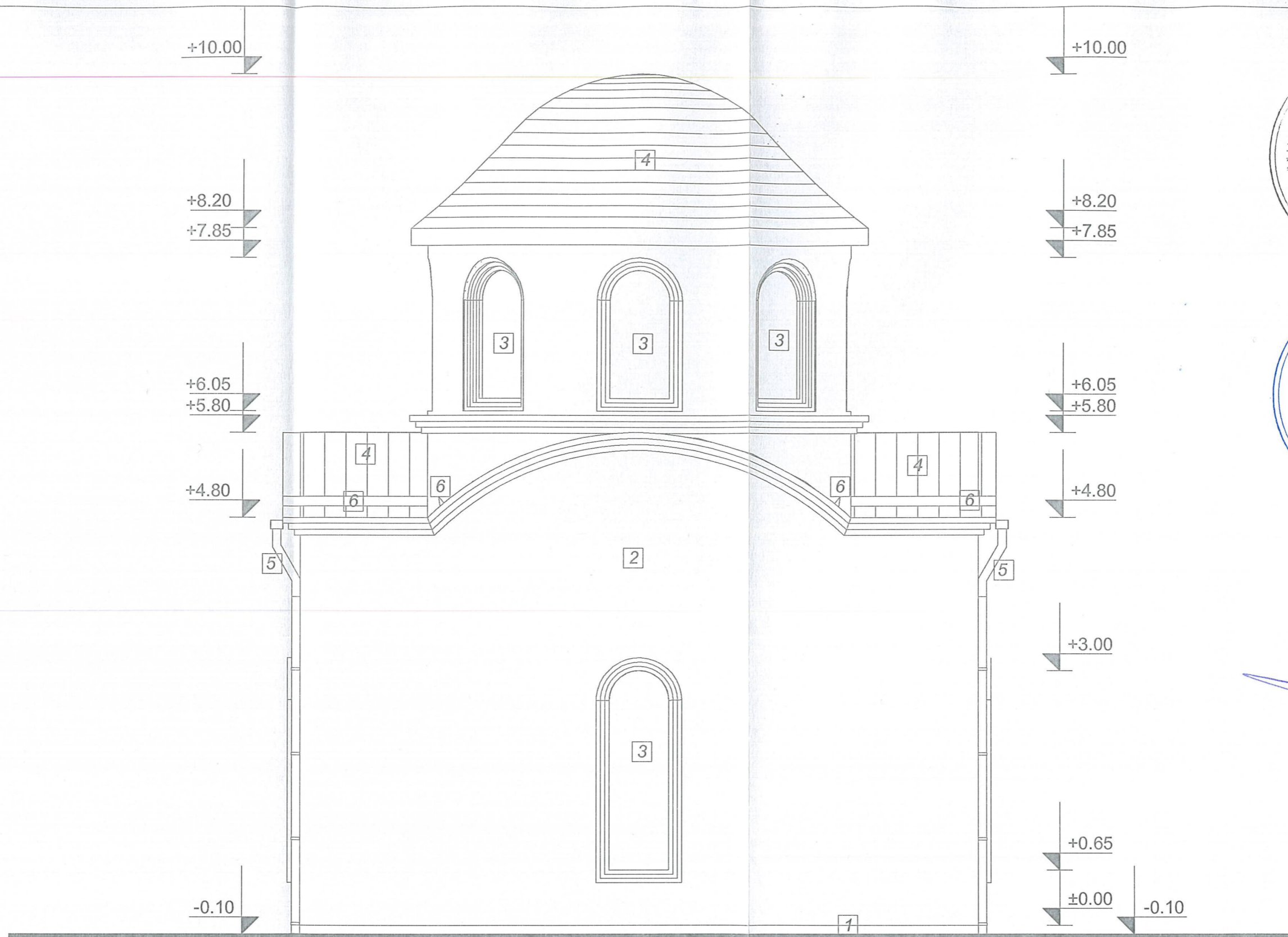

LEGENDA FINISAJE:

- 1 - SOCLU - tencuiala de exterior culoare gri inchis
- 2 - PERETI - tencuiala acrilica culoare alba
- 3 - USI SI FERESTRE - Tamplarie lemn sau PVC cu geam termoizolant culoare gri ardezie
- 4 - INVELITOARE - tabla faltuita prevopsita gri ardezie
- 5- JGHEABURI SI BURLANE- tabla prevopsita gri ardezie
- 6- PARAZAPEZI- tabla prevopsita gri ardezie

Verificator:	Semnatura:	Investitor:	COMUNA FELDRU	Proiect nr.	08/2018
 S.C. CONS-VASCOLIV S.R.L. Nr. J06/619/30.08.2004, Atr. Fiscal: CUI 16718717 cont nr RO05 RNCB 0040014477020001, BCR Năsăud Loc. Feldru, str. Principală, nr. 124, Bistrița-Năsăud, România, tel/fax: 0263-374053		Adresa:	Str. PRINCIPALA, Nr. 186, Loc. FELDRU, Jud. BISTRITA-NĂȘĂUD		
Specificație:	Nume:	Semnatura:	Scara:	Titlu:	Faza:
Șef proiect:	Ing. Vasile COSTÎNAȘ		1:50	Amplasament:	PT+DE
Proiectat:	Arh. Sebastian SUTEU		Data:	FATADA POSTERIOARA	
Desenat:	Ing. Vasile COSTÎNAȘ		iunie 2018	CAPELA	
				Planșa nr.	A10

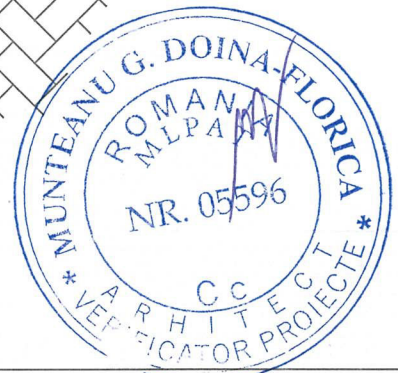
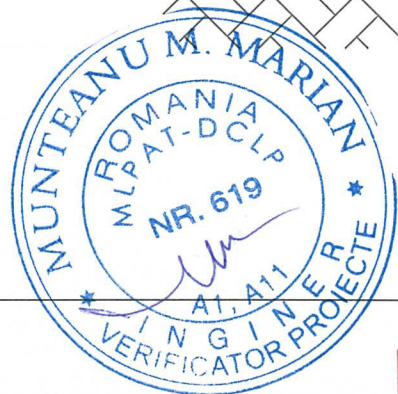
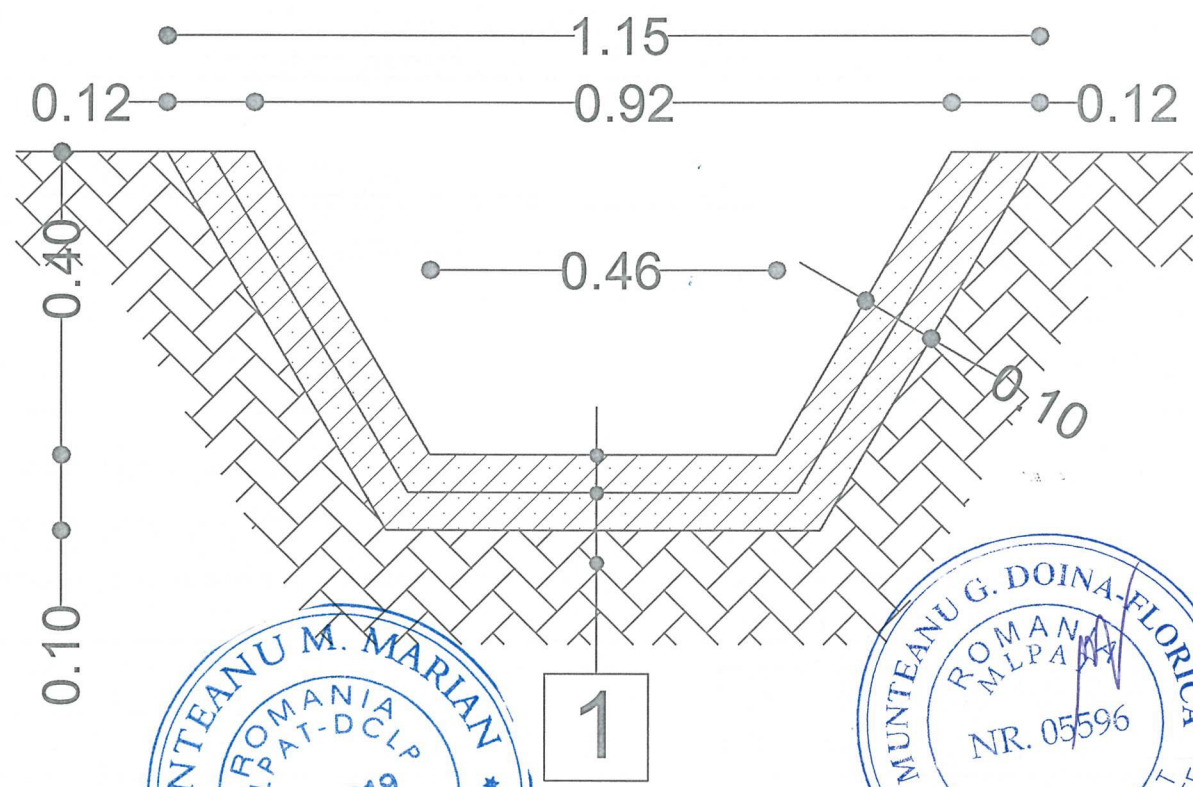

1
 -Rigola de beton C20/25
 -Plasa de armatura Ø5/100 STNB
 Pamant natural

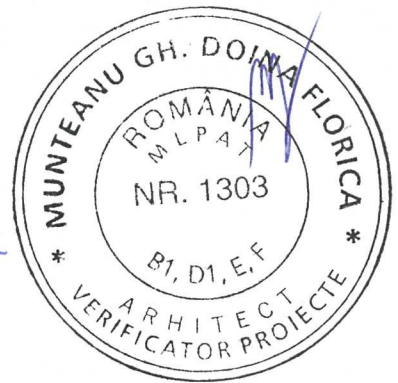

Verificator:	Semnatura:	Investitor:	COMUNA FELDRU	Proiect nr.	08/2018
 S.C. CONS-VASCOLIV S.R.L. Nr. J06/619/30.08.2004, Atr. Fiscal: CUI 16718717 cont nr RO05 RNCB 0040014477020001, BCR Năsăud Loc. Feldru, str. Principală, nr. 124, Bistrița-Năsăud, România, tel/fax: 0263-374053		Adresa:	Str. PRINCIPALA, Nr. 186, Loc. FELDRU, Jud. BISTRITA-NĂSĂUD		
Specificație:	Nume:	Scara:	Titlu: INFIINTARE INFRASTRUCTURA FUNERARA TIP CAPELA MORTUARA CU ANEXA IN COMUNA FELDRU, SAT NEPOS		
Șef proiect:	Ing. Vasile COSTÎNAȘ	1:10	Amplasament: Str. PRINCIPALA, f.n. Com. FELDRU, sat. NEPOS, jud. B-N		
Proiectat:	Arh. Sebastian SUTEU	Data:	DETALIU RIGOLA		
Desenat:	Ing. Vasile COSTÎNAȘ	iunie 2018	COLECTARE APE METEORICE		
				Planșa nr.	A11

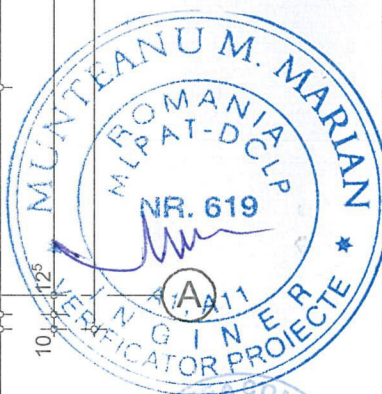
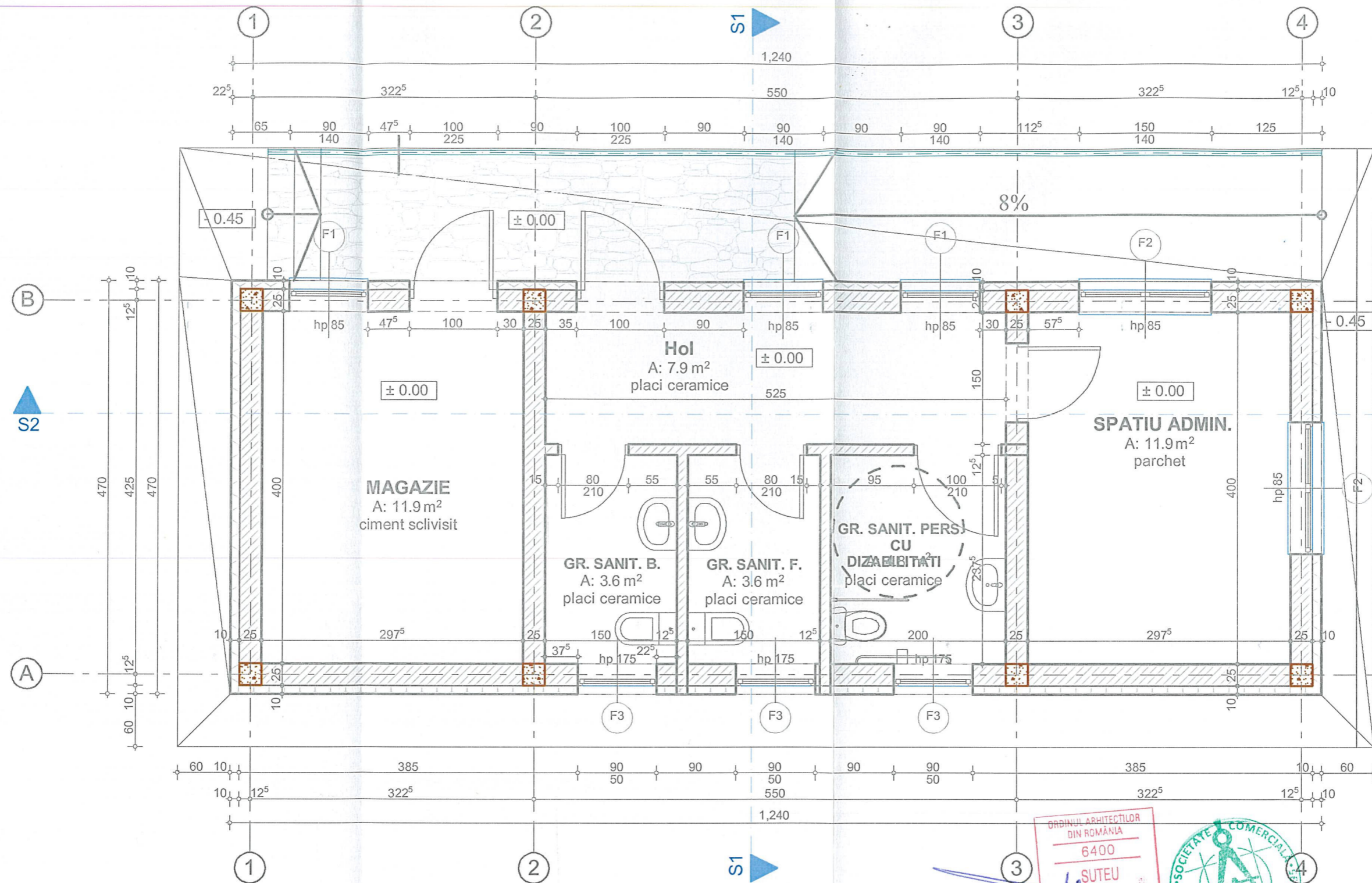

$S_c = 58.3mp$
 $S_u = 43.7mp$
 $S_d = 58.3mp$

Categoria de importanta: „C”
 Clasa de importanta: „III”



Verificator:		Semnatura:			
 S.C. CONS-VASCOLIV S.R.L. Nr. J06/619/30.08.2004, Atr. Fiscal: CUI 16718717 cont nr RO05 RNCB 0040014477020001, BCR Năsăud Loc. Feldru, str. Principală, nr. 124, Bistrita-Năsăud, România, tel/fax: 0263-374053		Investitor:		COMUNA FELDRU	
		Adresa:		Str. PRINCIPALA, Nr. 186, Loc. FELDRU, Jud. BISTRITA-NĂSĂUD	
Proiectat:		Data:		Titlu:	
Arh. Sebastian SUTEU		iunie 2018		INFINTARE INFRASTRUCTURA FUNERARA TIP CAPELA MORTUARA CU ANEXA IN COMUNA FELDRU, SAT NEPOS	
Desenat:				Amplasament:	
Ing. Vasile COSTÎNAȘ				Str. PRINCIPALA, f.n. Com. FELDRU, sat. NEPOS, jud. B-N	
Scara: 1:50				Faza: PT+DE	
PLAN PARTER ANEXA				Planșa nr. A12	

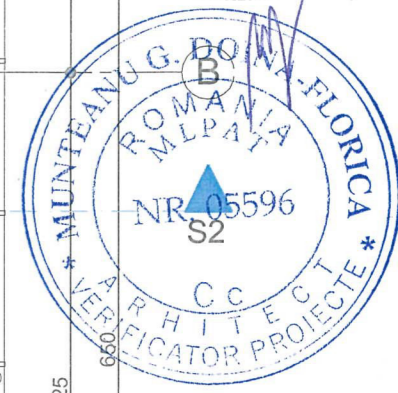
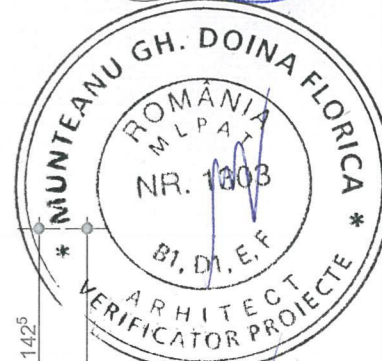
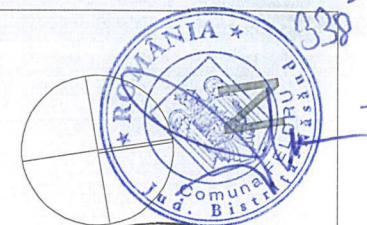
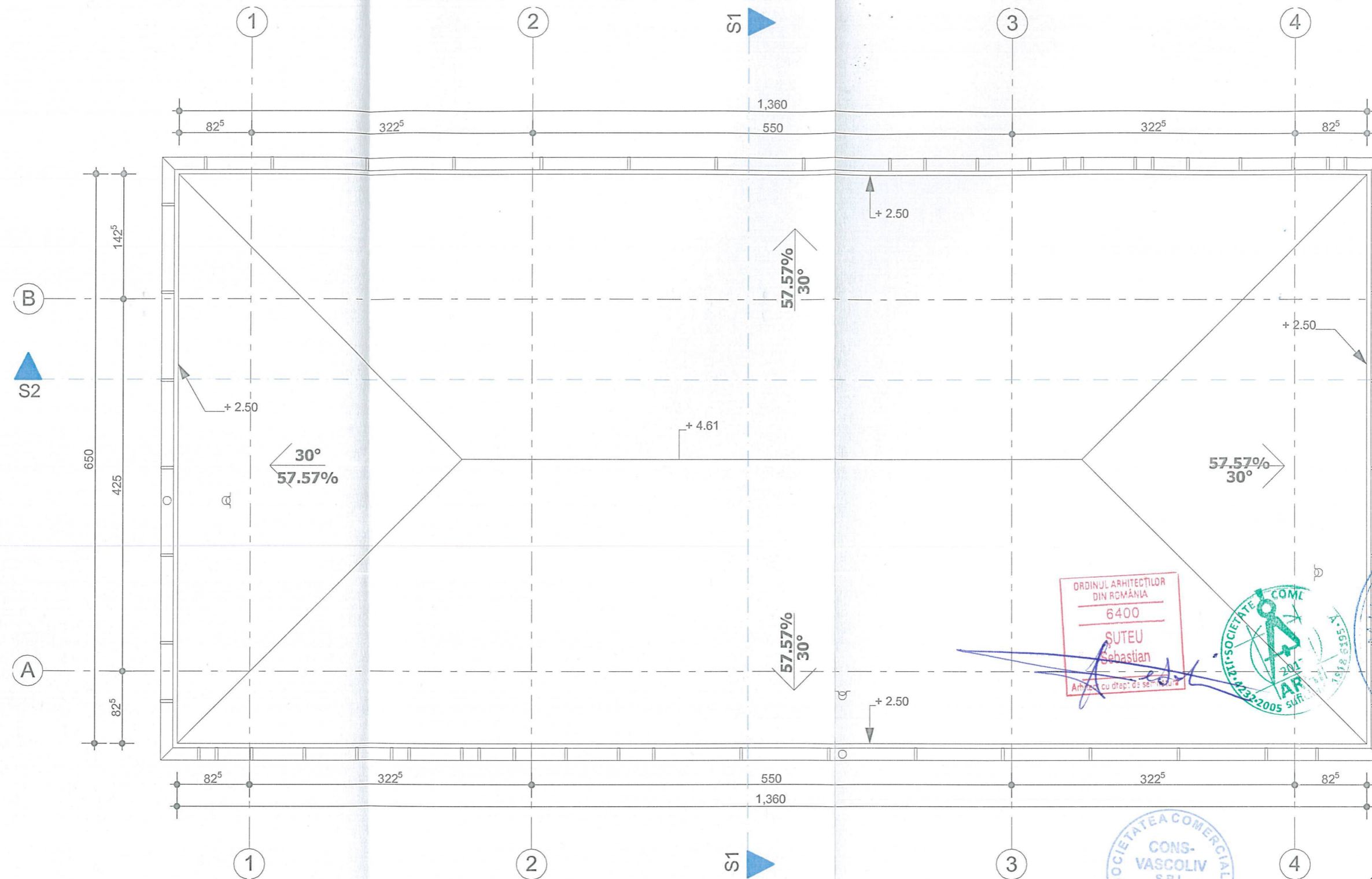

Categoria de importanta: „C”
Clasa de importanta: „III”

Verificator:		Semnatura:		Investitor: COMUNA FELDRU		Proiect nr. 08/2018
		S.C. CONS-VASCOLIV S.R.L. Nr. J06/619/30.08.2004, Atr. Fiscal: CUI 16718717 cont nr RO05 RNCB 0040014477020001, BCR Năsăud Loc. Feldru, str. Principală, nr. 124, Bistrița-Năsăud, România, tel/fax: 0263-374053		Adresa: Str. PRINCIPALA, Nr. 186, Loc. FELDRU, Jud. BISTRIȚA-NĂSĂUD		
Specificație:	Nume:	Semnatura:	Scara:	Titlu: INFIIINTARE INFRASTRUCTURA FUNERARA TIP CAPELA MORTUARA CU ANEXA IN COMUNA FELDRU, SAT NEPOS		Faza: PT+DE
Șef proiect:	Ing. Vasile COSTÎNAȘ		1:50	Amplasament: Str. PRINCIPALA, f.n. Com. FELDRU, sat. NEPOS, jud. B-N		Planșa nr. A13
Proiectat:	Arh. Sebastian SUTEU		Data:	PLAN INVELITOARE ANEXA		
Desenat:	Ing. Vasile COSTÎNAȘ		iunie 2018			

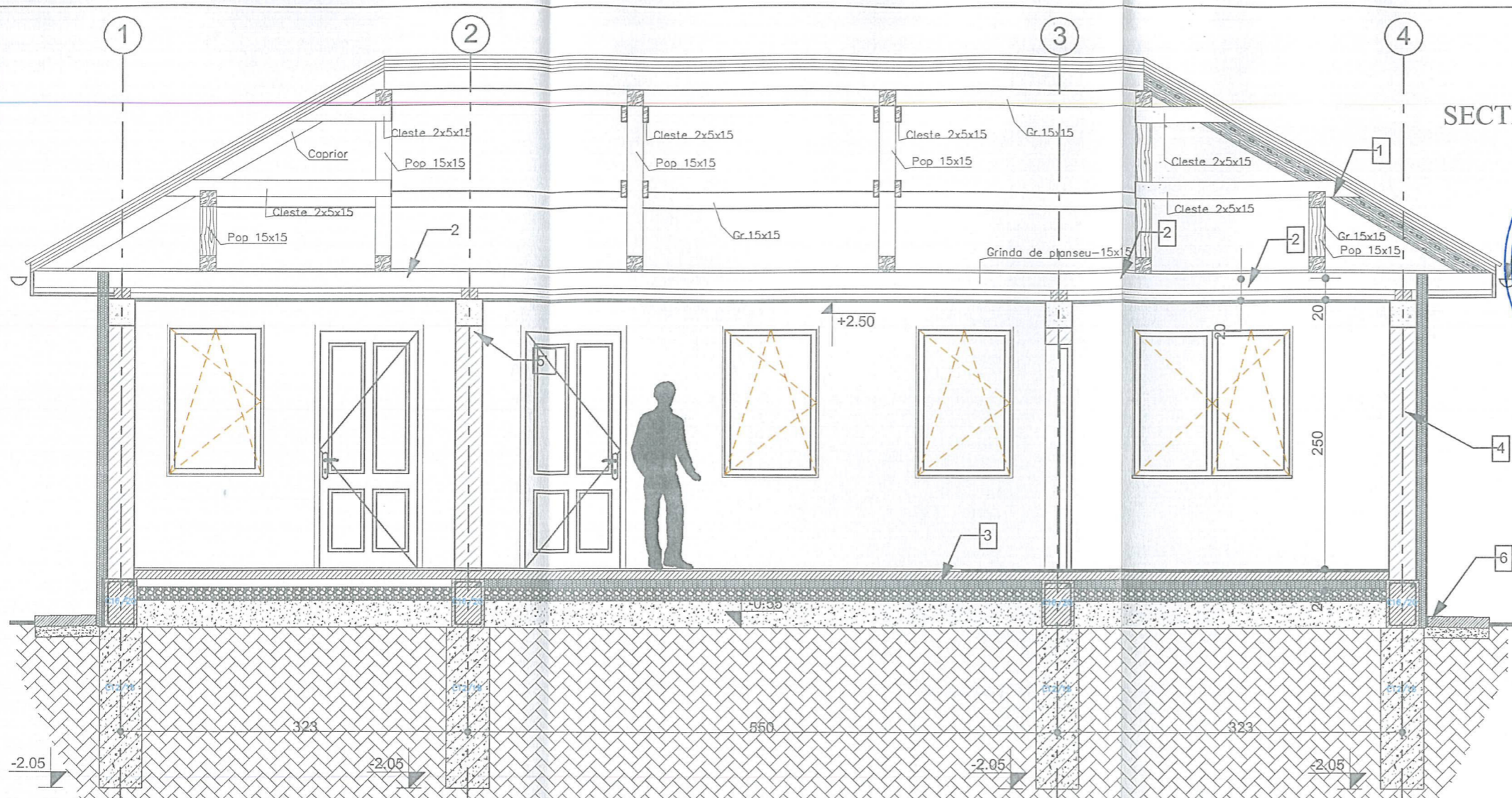

SECTIUNEA S2



LEGENDA:

- 1 - invelitoare tabla faltuita
-sipci longitudinale 3x5 cm
-sipci transversale 3x5 cm
-astereala suport folie
-folie PVC acoperis
-capriori 8x15cm
- 2 - sapa slab armata
-folie PVC
-astereala
-grinzi lemn 15x15 cm
-termoizolatie vata D30 Kg/mc 25 cm
-str. metalica suport pt gipscarton
-termoizolatie 5 cm D30 Kg/mc
-bariera contra vaporilor
-placa gipscarton 12.5 mm
-glet+zugraveala lavabila
- 3 - placi ceramice +adeziv 2 cm
- sapa slab armata 10 cm
- termoizolatie polistiren extrudat 8 cm
- folie polietilena
- strat de rupere a capilaritatii, pietris 20 cm
- umplutura compactata
- teren natural
- 4 - finisaj interior
-zidarie caramida 25 cm
-sistem termoizolant polistiren 10 cm
- 5 - finisaj interior
-zidarie caramida 12 cm
-finisaj interior
- 6 - finisaj interior
-zidarie caramida 12 cm
-finisaj interior
- 7 - trotuar beton
- strat suport trotuar nisip 10 cm
- umplutura compactata
- teren natural

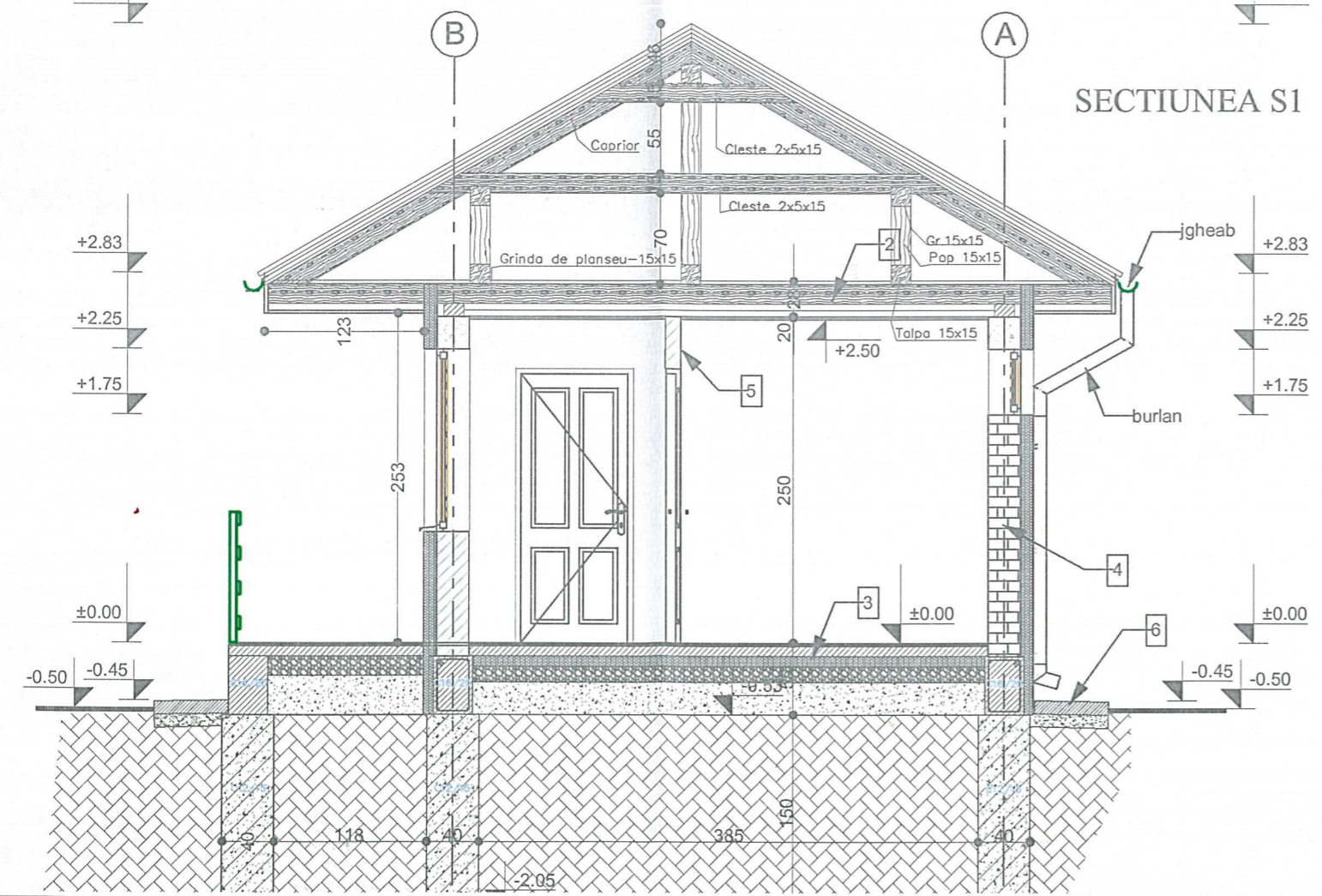

SECTIUNEA S1



Categoria de importanta: „C”
Clasa de importanta: „III”

Verificator:	Semnatuara:	Investitor:	COMUNA FELDRU	Proiect nr. 08/2018
S.C. CONS-VASCOLIV S.R.L. Nr. J06/619/30.08.2004, Atr. Fiscal: CUI 16718717 cont nr RO05 RNCB 0040014477020001, BCR Năsăud Loc. Feldru, str. Principală, nr. 124, Bistrita-Năsăud, România, tel/fax: 0263-374053		Adresa:	Str. PRINCIPALA, Nr. 186, Loc. FELDRU, Jud. BISTRITA-NĂSĂUD	
Specificatie:	Nume:	Semnatura:	Scara:	Titlu:
Şef proiect:	Ing. Vasile COSTÎNAŞ		1:50	INFIINTARE INFRASTRUCTURA FUNERARA TIP CAPELA MORTUARA CU ANEXA IN COMUNA FELDRU, SAT NEPOS
Proiectat:	Arh. Sebastian SUTEU	Data:		Amplasament: Str. PRINCIPALA, f.n. Com. FELDRU, sat. NEPOS, jud. B-N
Desenat:	Ing. Vasile COSTÎNAŞ			SECTIONI ANEXA
				Faza: PT+DE
				Planşa nr. A14



FATADA PRINCIPALA



FATADA POSTERIOARA

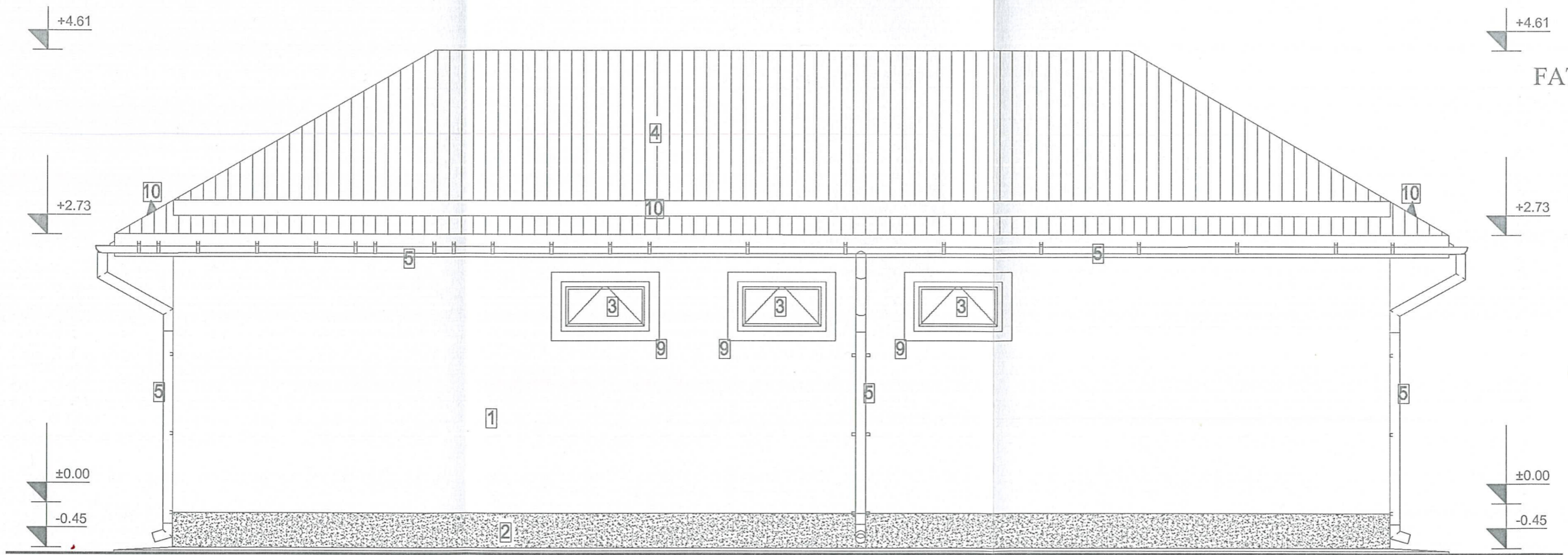

LEGENDA:

- 1 Termosistem polistiren+tencuiala decorativa siliconica cul. alba
- 2 Soclu placat cu polistiren + tencuiala decorativa, cul. gri inchis
- 3 Usi si ferestre - tamplarie PVC (culoare maro) cu geam termoizolant
- 4 Tabla faltuita
- 5 Jgheaburi si burlane - tabla prevopsita culoare maro
- 6 Scara exteriora finisaj beton antiderapant
- 7 Balustrada lemn
- 9 Paravan opac fix
- 9 Parazapezi

Verificator:	Semnatura:	Investitor:	COMUNA FELDRU	Proiect nr. 08/2018
<p>S.C. CONS-VASCOLIV S.R.L. Nr. J06/619/30.08.2004, Atr. Fiscal: CUI 16718717 cont nr RO05 RNCB 0040014477020001, BCR Năsăud Loc. Feldru, str. Principală, nr. 124, Bistrița-Năsăud, România, tel/fax: 0263-374053</p>		Adresa:	Str. PRINCIPALA, Nr. 186, Loc. FELDRU, Jud. BISTRIȚA-NĂȘAUD	
Specificație:	Nume:	Semnatura:	Scara:	Titlu:
Șef proiect:	Ing. Vasile COSTÎNAȘ		1:50	INFIINTARE INFRASTRUCTURA FUNERARA TIP CAPELA MORTUARA CU ANEXA IN COMUNA FELDRU, SAT NEPOS
Proiectat:	Arh. Sebastian SUTEU	Data:	iunie 2018	Amplasament: Str. PRINCIPALA, f.n. Com. FELDRU, sat. NEPOS, jud. B-N
Desenat:	Ing. Vasile COSTÎNAȘ			Faza: PT+DE
<p align="center">FATADA PRINCIPALA + POSTERIOARA ANEXA</p>				Planșa nr. A15

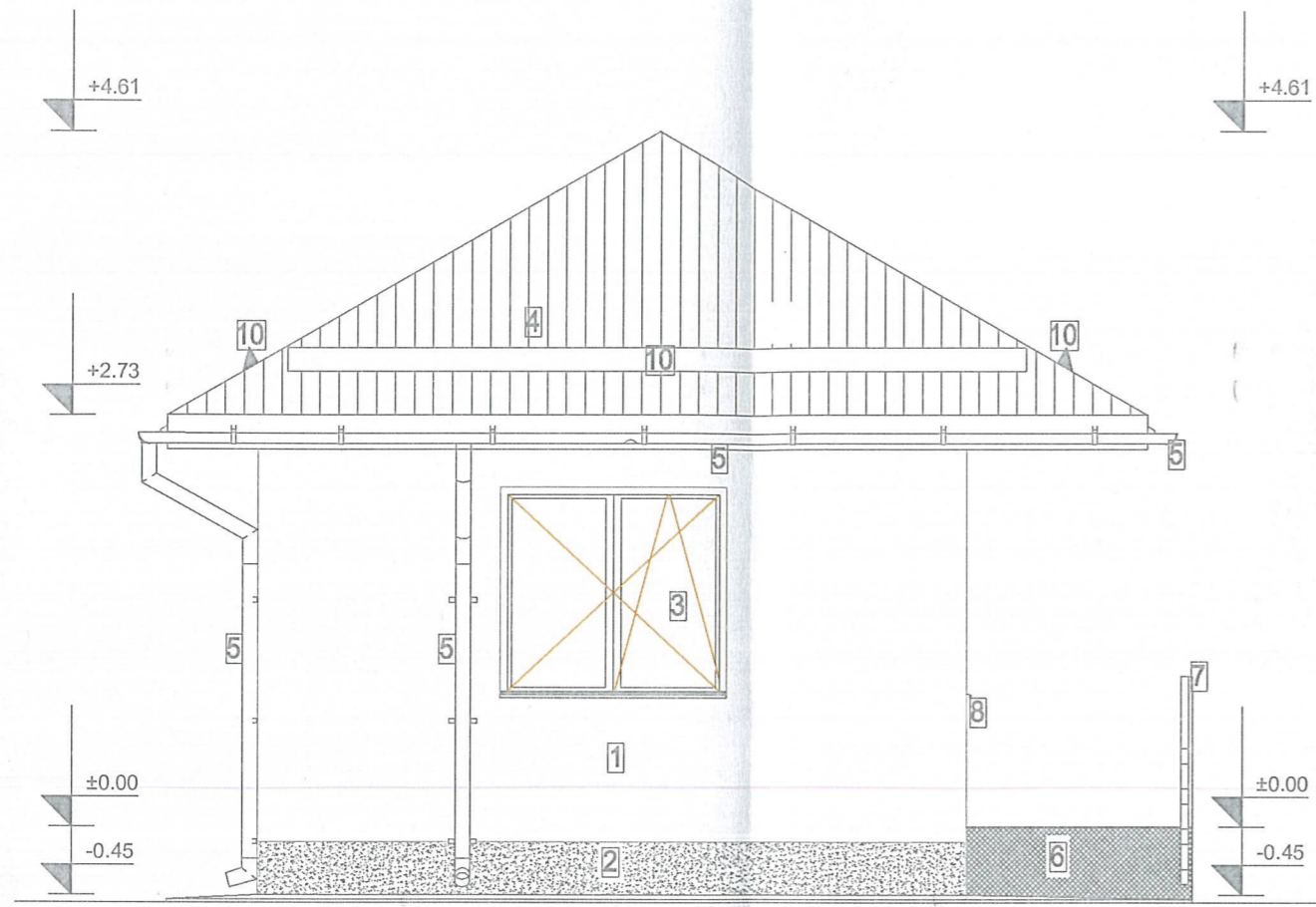
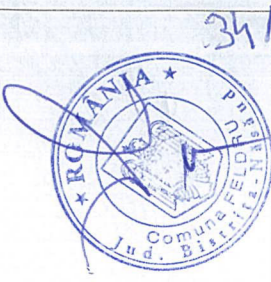

FATADA LATERAL STANGA

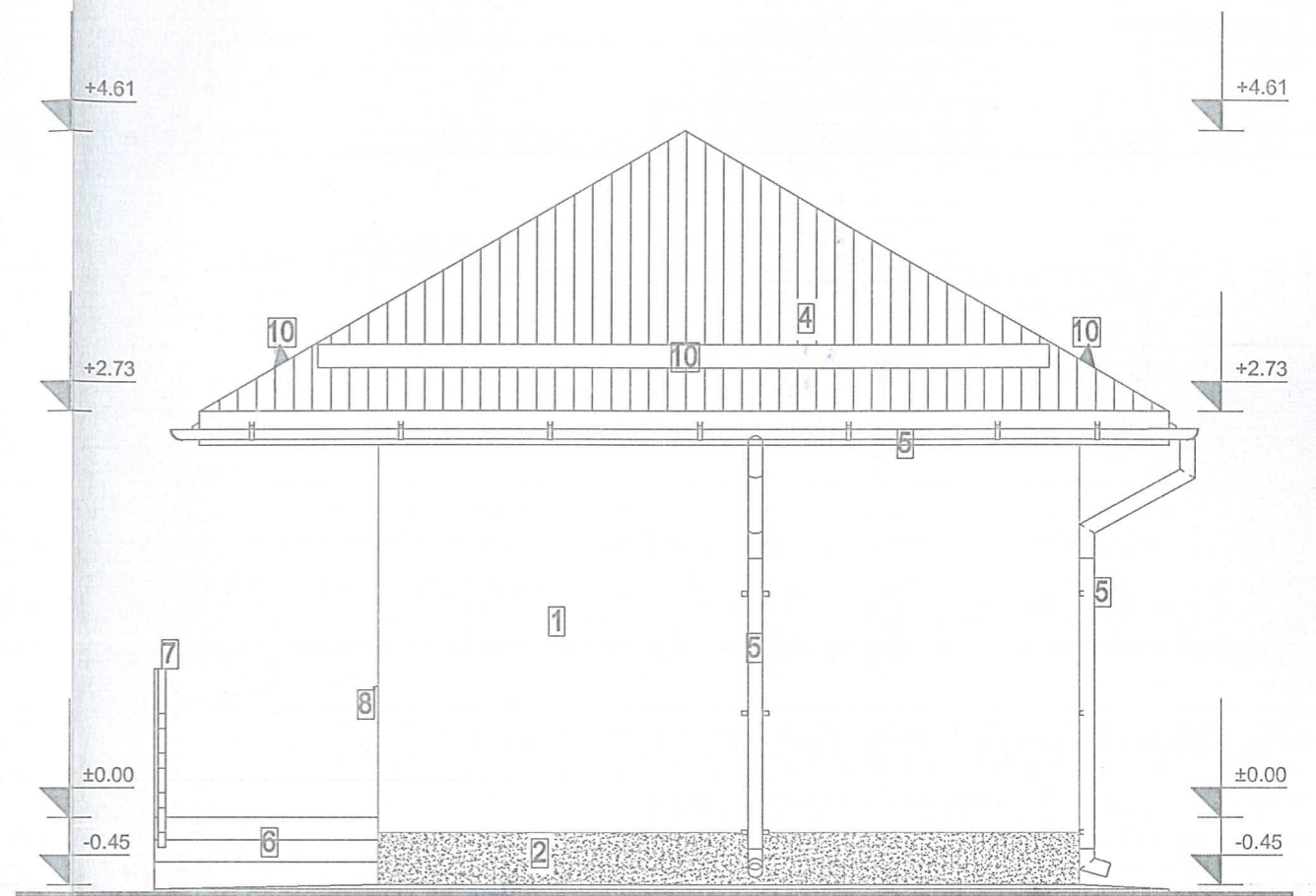

FATADA LATERAL DREAPTA

LEGENDA:

- 1 Termosistem polistiren+tencuiala decorativa siliconica cul. alba
- 2 Soclu placat cu polistiren + tencuiala decorativa, cul. gri inchis
- 3 Usi si ferestre - tamplarie PVC (culoare maro) cu geam termoizolant
- 4 Tabla faltuita
- 5 Jgheaburi si burlane - tabla prevopsita culoare maro
- 6 Scara exterioara finisaj beton antiderapant
- 7 Balustrada lemn
- 8 Mana curenta
- 10 Parazapezi



Verificator:		Semnatura:		Investitor: COMUNA FELDRU		Proiect nr. 08/2018	
		S.C. CONS-VASCOLIV S.R.L. <small>Nr. J06/619/30.08.2004, Atr. Fiscal: CUI 16718717 cont nr RO05 RNCB 0040014477020001, BCR Năsăud Loc. Feldru, str. Principală, nr. 124, Bistrița-Năsăud, România, tel/fax: 0263-374053</small>		Adresa: Str. PRINCIPALA, Nr. 186, Loc. FELDRU, Jud. BISTRITA-NĂSĂUD			
Specificație:	Nume:	Semnatura:	Scara: 1:50	Titlu: INFINTARE INFRASTRUCTURA FUNERARA TIP CAPELA MORTUARA CU ANEXA IN COMUNA FELDRU, SAT NEPOS		Faza: PT+DE	
Șef proiect:	Ing. Vasile COSTÎNAȘ	Data: iunie 2018		Amplasament: Str. PRINCIPALA, f.n. Com. FELDRU, sat. NEPOS, jud. B-N		Planșa nr. A16	
Proiectat:	Arh. Sebastian SUTEU			FATADE LATERALE ANEXA			
Desenat:	Ing. Vasile COSTÎNAȘ						