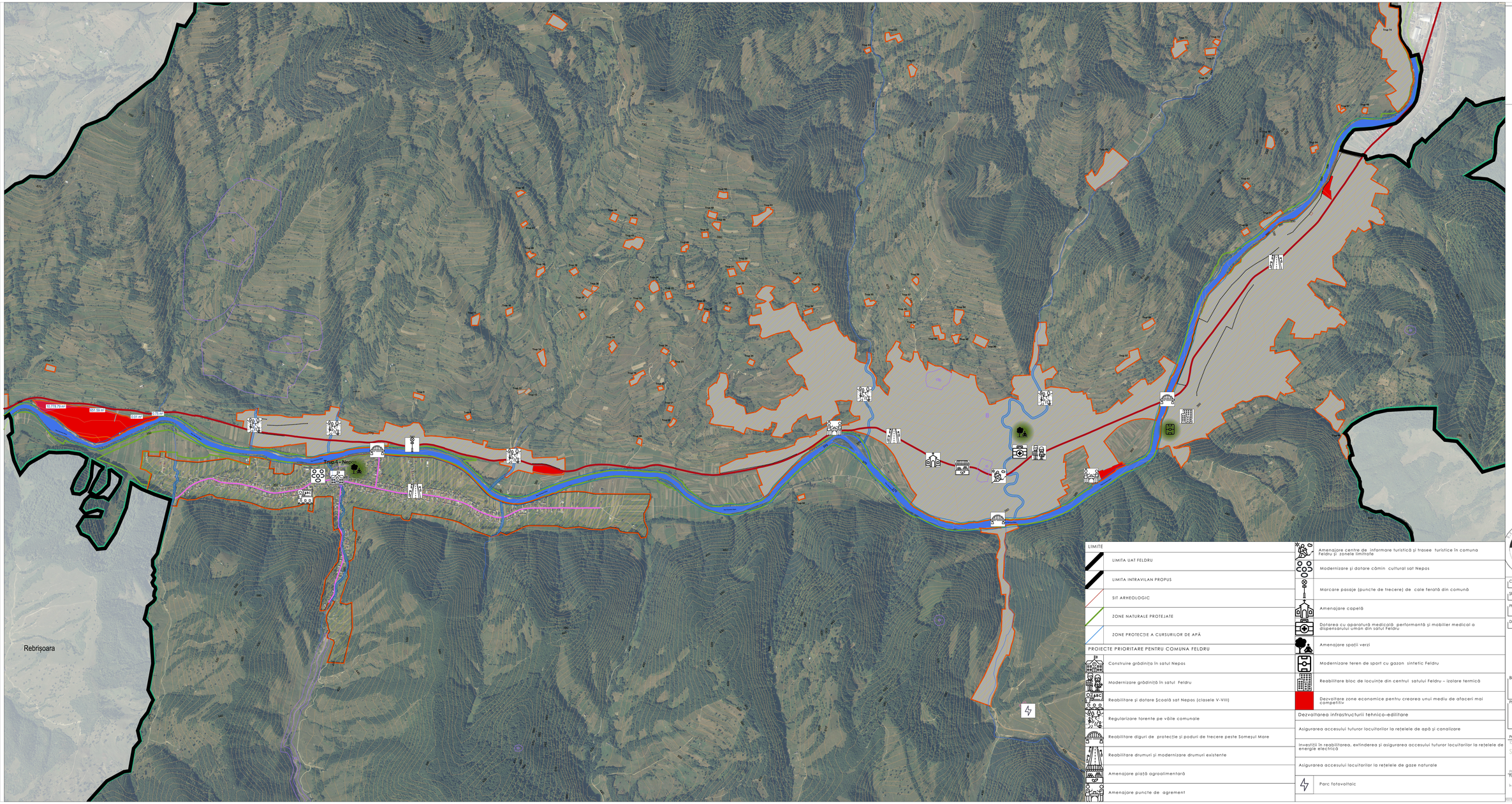

LIMITE

- LIMITA UAT FELDRU
- LIMITA INTRAVILAN PROPUS
- SIT ARHEOLOGIC
- ZONE NATURALE PROTEJATE
- ZONE PROTECȚIE A CURSURILOR DE APĂ

PROIECTE PRIORITARE PENTRU COMUNA FELDRU

- Construire grădiniță în satul Nepos
- Modernizare grădiniță în satul Feldru
- Reabilitare și dotare Școală sat Nepos (clasele V-VIII)
- Regularizare torente pe văile comunale
- Reabilitare diguri de protecție și poduri de trecere peste Someșul Mare
- Reabilitare drumuri și modernizare drumuri existente
- Amenajare piață agroalimentară
- Amenajare puncte de agrement
- Amenajare centre de informare turistică și trasee turistice în comuna Feldru și zonele limitrofe
- Modernizare și dotare cămin cultural sat Nepos
- Marcare pasaje (puncte de trecere) de cale ferată din comună
- Amenajare capelă
- Dotarea cu aparatură medicală performantă și mobilier medical a dispensarului uman din satul Feldru
- Amenajare spații verzi
- Modernizare teren de sport cu gazon sintetic Feldru
- Reabilitare bloc de locuințe din centrul satului Feldru – izolare termică
- Dezvoltare zone economice pentru crearea unui mediu de afaceri mai competitiv

Dezvoltarea infrastructurii tehnico-edilitare

- Asigurarea accesului tuturor locuitorilor la rețelele de apă și canalizare
- Investiții în reabilitarea, extinderea și asigurarea accesului tuturor locuitorilor la rețelele de energie electrică
- Asigurarea accesului locuitorilor la rețelele de gaze naturale
- Parc fotovoltaic

ORDRE ARHITECT DIN ROMÂNIA 8186 Marius TĂRĂU Arhitect cu drept de semnătură

CERTIFICAT DE ÎNSCRIERE Nr. 8186 Marius Florin TĂRĂU Arhitect

COORDONATOR PROIECT: arh. Mircea PURDEA

SEF PROIECT: arh. Marius Tărău

PROIECTAT: arh. Marius Tărău, arh.stag. Mara SĂCUI

DESENAT: arh.stag. Mara SĂCUI

BELETAGE Urbanism
str. Unirii, nr. 3, sc. 3, ap. 26, Cluj-Napoca, Cod, 400417
t: +40-364.133.050
m: +40-785.123.433
e: office@beletage.ro
www.beletage.ro

BENEFICIAR: COMUNA FELDRU, comuna Feldru, județul Bistrița-Năsăud

PROIECT: Actualizare Plan urbanistic General și Regulament local de urbanism comuna Feldru, județul Bistrița-Năsăud

Proiect nr.: 135/2023
Data: 20.05.2026
Rev.:

Strategia de dezvoltare

PUG
Scara: 1:20000
Planșa nr.: U07

Toate dimensiunile din proiect vor fi verificate cu fișa cu cu bornele de numere în operă.
In cazul unor neconcordanțe între studiu existentă în momentul elaborării proiectului se va notifica și consultra de urgență proiectantul general și de specialitate, cu responsabilitate a diriginților de șantier.

Este interzisă copierea parțială sau totală pentru folosire fără acordul prealabil al BELETAGE S.R.L.