

LEGENDĂ

- LIMITE**
- Limită teritorială administrativă - UAT Feldeu (de comună Feldeu)
- Limită teritorială intravilan propus (prevederă)
- Limită UTR
- Limită de proprietate
- CIRCULAȚII**
- Pod canalizat existent
- Pod feroviar existent
- Pod pietonal existent
- REȚELE TEHNICO - EDILITARE**
- REȚELE DE CĂLDĂRII ȘI DE TERENURI - EXISTENȚĂ
- PROPRIETATEA ASUPRA TERENURILOR**
- Terenuri proprietate publică de interes național
- Terenuri proprietate publică de interes județean
- Terenuri proprietate publică de interes al UAT-ului
- Terenuri proprietate privată persoane fizice sau juridice
- Terenuri cu regim juridic incert

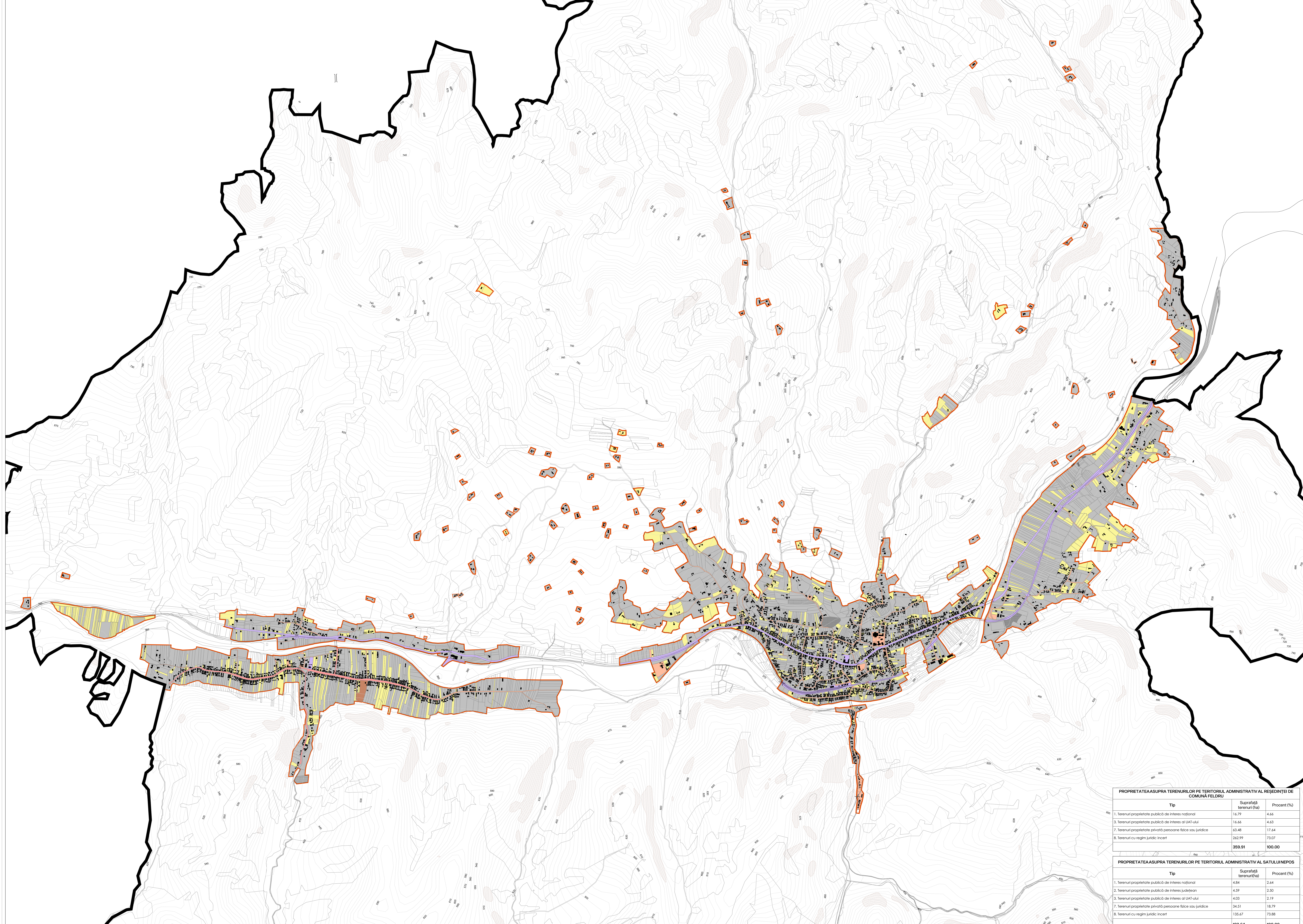

PROPRIETATEA ASUPRA TERENURILOR PE TERITORIUL ADMINISTRATIV AL REȘEDINȚEI DE COMUNĂ FELDIU		
Tip	Suprafață terenuri (ha)	Procent (%)
1. Terenuri proprietate publică de interes național	16,79	4,66
3. Terenuri proprietate publică de interes al UAT-ului	16,66	4,63
7. Terenuri proprietate privată persoane fizice sau juridice	63,48	17,64
8. Terenuri cu regim juridic incert	262,99	73,07
	359,91	100,00

PROPRIETATEA ASUPRA TERENURILOR PE TERITORIUL ADMINISTRATIV AL SATULUI NEPOS		
Tip	Suprafață terenuri (ha)	Procent (%)
1. Terenuri proprietate publică de interes național	4,84	2,64
2. Terenuri proprietate publică de interes județean	4,59	2,50
3. Terenuri proprietate publică de interes al UAT-ului	4,03	2,19
7. Terenuri proprietate privată persoane fizice sau juridice	34,51	18,79
8. Terenuri cu regim juridic incert	135,67	73,88
	183,64	100,00

COORDONATOR PROIECT:
dr. Ștefana FURBESCU

ȘEF PROIECT:
dr. Mircea Târziu

PROIECTANT:
dr. Mircea Târziu
dr. Dennis STREANG

DEȘINĂTOR:
dr. Dennis STREANG

AVIZUL ANUNCIERILOR DE TERENURI
Măriaș TÂRZIU
TÂRZIU

UR
Mircea Târziu
Dennis Streang
BDEP

COORDONATOR PROIECT:
dr. Ștefana FURBESCU

ȘEF PROIECT:
dr. Mircea Târziu

PROIECTANT:
dr. Mircea Târziu
dr. Dennis STREANG

DEȘINĂTOR:
dr. Dennis STREANG

BELETAGE Urbanistic
str. Ștefana Furbeșcu, nr. 3, et. 25
Cămin Cultural, Cl. 401417
Tel: +40 344 133 030
Fax: +40 344 133 033
www.beletage.ro

BENEFICIAR:
COMUNA FELDIU
Comuna Feldeu, Județul Bistrița-Năsăud

PROIECT:
Actualizare Plan Urbanistic General și
Regulamentul de Urbanism al
Comunei Feldeu, Județul Bistrița-Năsăud

Proiect nr.: 133/2023 Data: 24.09.2024 Rev.:
PUC PRELIMINAR 1:1000 UDS 0

Scara: 1:1000 Proiectat: 2024

În cazul unor modificări în proiect, se va utiliza în mod obligatoriu termenul de "Modificarea Planului Urbanistic General și Regulamentului de Urbanism al Comunei Feldeu, Județul Bistrița-Năsăud".