

PLAN URBANISTIC GENERAL
ACTUALIZARE PLAN URBANISTIC GENERAL AL
COMUNEI FELDRU
JUDEUL BISTRITA-NAȘAUD

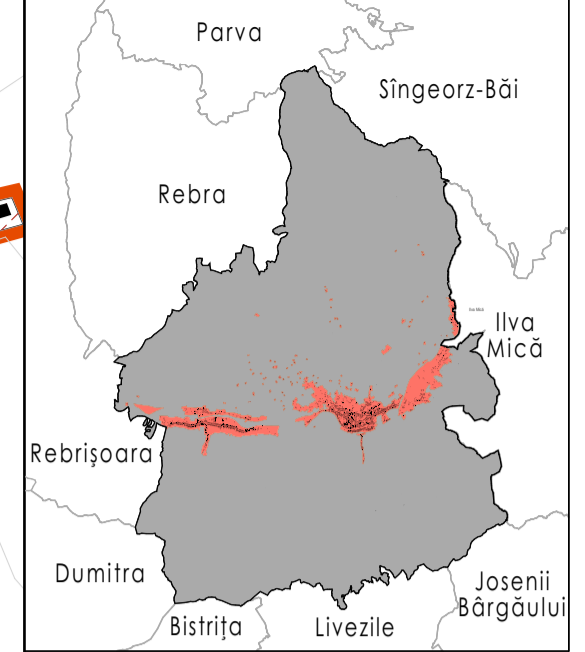

LEGENDĂ

- LIMITE**
- Limită teritorială administrativă - UAT Feldru
 - Limită teritorială intravilan propus (prezintă de comună Feldru)
 - Limită UTR
 - Limită de proprietate
 - Proprietăți propuse a fi introduse în intravilan
- RESURSE NATURALE**
- Alunecări de teren
 - Zonă cu risc de inundabilitate 1%
 - Zonă cu risc de inundabilitate 5%
- CIRCULAȚII**
- Pod carosabil existent
 - Pod feroviar existent
 - Pod pietonal existent
- RESTRIȚII**
- Limită zonă de siguranță a infrastructurii feroviare, 20 m
 - Limită zonă de protecție a infrastructurii feroviare, 100 m
 - Limită zonă de protecție de apele, 15 m
 - Limită zonă de protecție sanitară față de gospodărie comună, 30 m
 - Limită zonă de protecție sanitară față de infrastructură estivă - linie electrică de medie tensiune, 24 m
 - Zonă protecție rezervor de apă 20 m
 - Zonă protecție rezervor de apă 20 m
 - Sit de importanță comunitară Natura 2000 - ROSC0232 - Someșul Mare Superior
 - Limită zonă de protecție față de obiective cu valoare de patrimoniu
- REȚELE TEHNICO - EDILITARE**
- Rețea publică de alimentare cu apă caldă - EXISTENT / PROPUȘĂ
 - Rețea de canalizare - EXISTENT / PROPUȘĂ
 - Linie electrică de joasă tensiune - EXISTENT / PROPUȘĂ
 - Linie electrică de medie tensiune - EXISTENT / PROPUȘĂ
 - Rețea Telecomunicații - EXISTENT / PROPUȘĂ

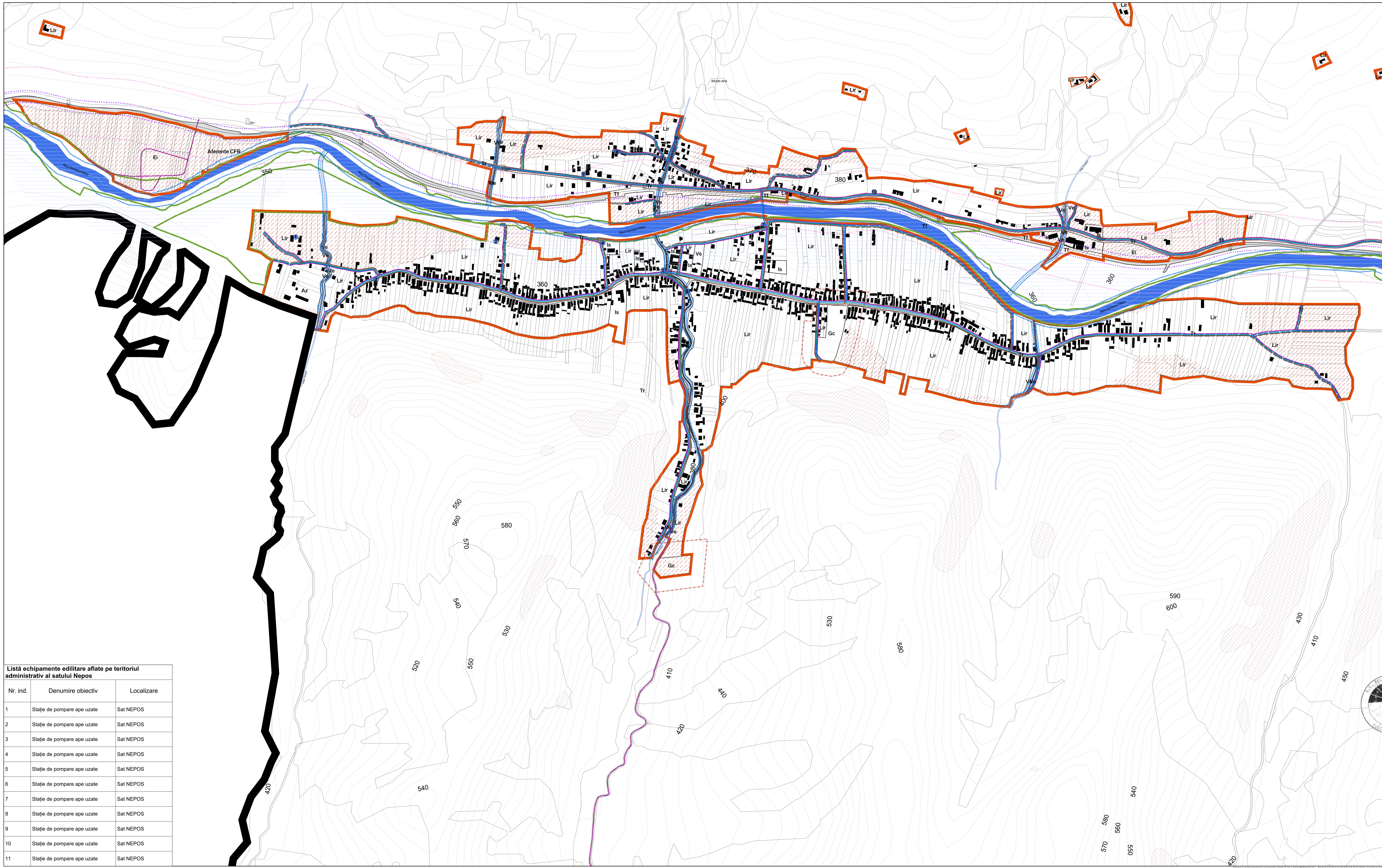

Listă echipamente edilitare aflate pe teritoriul administrativ al satului Nepos

Nr. ind.	Denumire obiectiv	Localizare
1	Stație de pompare ape uzate	Sat NEPOS
2	Stație de pompare ape uzate	Sat NEPOS
3	Stație de pompare ape uzate	Sat NEPOS
4	Stație de pompare ape uzate	Sat NEPOS
5	Stație de pompare ape uzate	Sat NEPOS
6	Stație de pompare ape uzate	Sat NEPOS
7	Stație de pompare ape uzate	Sat NEPOS
8	Stație de pompare ape uzate	Sat NEPOS
9	Stație de pompare ape uzate	Sat NEPOS
10	Stație de pompare ape uzate	Sat NEPOS
11	Stație de pompare ape uzate	Sat NEPOS

ORDINE ARHITECTURAL DE PLANȘĂ
0186
Marius TÂRBĂU
Arhitect
Asociația de Arhitecți din România

COORDONATOR PROIECT
 arh. Mirela PURDIA

ȘEF PROIECT:
 arh. Marius Târbău

PROIECTANT:
 arh. Marius Târbău
 arh. Deniso STREANG

DESINȘAT:
 arh. Deniso STREANG

BELETAGE Urbanism
 Str. Unirii, nr. 3, sc. 3, ap. 26
 Cluj-Napoca, Cluj, 400417
 Tel: +40-364-133.050
 Fax: +40-364-133.433
 Email: office@beletage.ro
 www.beletage.ro

BENEFICIAR:
 COMUNA FELDRU
 comuna Feldru, județul Bistrița-Năsăud

PROIECT:
 Actualizare Plan urbanistic General și Regulament local de urbanism comuna Feldru, județul Bistrița-Năsăud

Proiect nr.: 133/2023 Data: 13.08.2024 Rev.:
 133/2023 13.08.2024

Reglementari - Echiparea tehnico-edilitara, sat Nepos

PUJ PRELIMINAR 1:5000 Planșă nr.: U04/2
 Scara: Scara:

Toate dimensiunile din proiect vor fi verificate la fața locului înainte de începerea lucrărilor. În cazul unor neconcordanțe între situația existentă în teren și planșă, proiectul se va realiza în conformitate cu situația existentă în teren. Proiectantul nu este responsabil pentru proiectul de execuție, ci doar pentru proiectul de execuție.