

Nr. ind.	Denumire obiectiv	Localizare
1	Stație de pompare apă	Resedință de comună FELDRU
2	Rezervor de apă + Stație de pompare apă	Resedință de comună FELDRU
3	Panouri fotovoltaice 0,5 ha + ministate meteo nationala	Resedință de comună FELDRU
4	Stație de epurare	Resedință de comună FELDRU
5	Rezervor de apă	Resedință de comună FELDRU
6	Stație încărcare electrică	Resedință de comună FELDRU
7	Izvor de apă sarată	Resedință de comună FELDRU
8	Stație de pompare a apelor uzate	Resedință de comună FELDRU

**Listă echipamente edilitare aflate pe teritoriul administrativ al satului Nepos**

Nr. ind.	Denumire obiectiv	Localizare
1	Stație de pompare ape uzate	Sat NEPOS
2	Stație de pompare ape uzate	Sat NEPOS
3	Stație de pompare ape uzate	Sat NEPOS
4	Stație de pompare ape uzate	Sat NEPOS
5	Stație de pompare ape uzate	Sat NEPOS
6	Stație de pompare ape uzate	Sat NEPOS
7	Stație de pompare ape uzate	Sat NEPOS
8	Stație de pompare ape uzate	Sat NEPOS
9	Stație de pompare ape uzate	Sat NEPOS
10	Stație de pompare ape uzate	Sat NEPOS
11	Stație de pompare ape uzate	Sat NEPOS

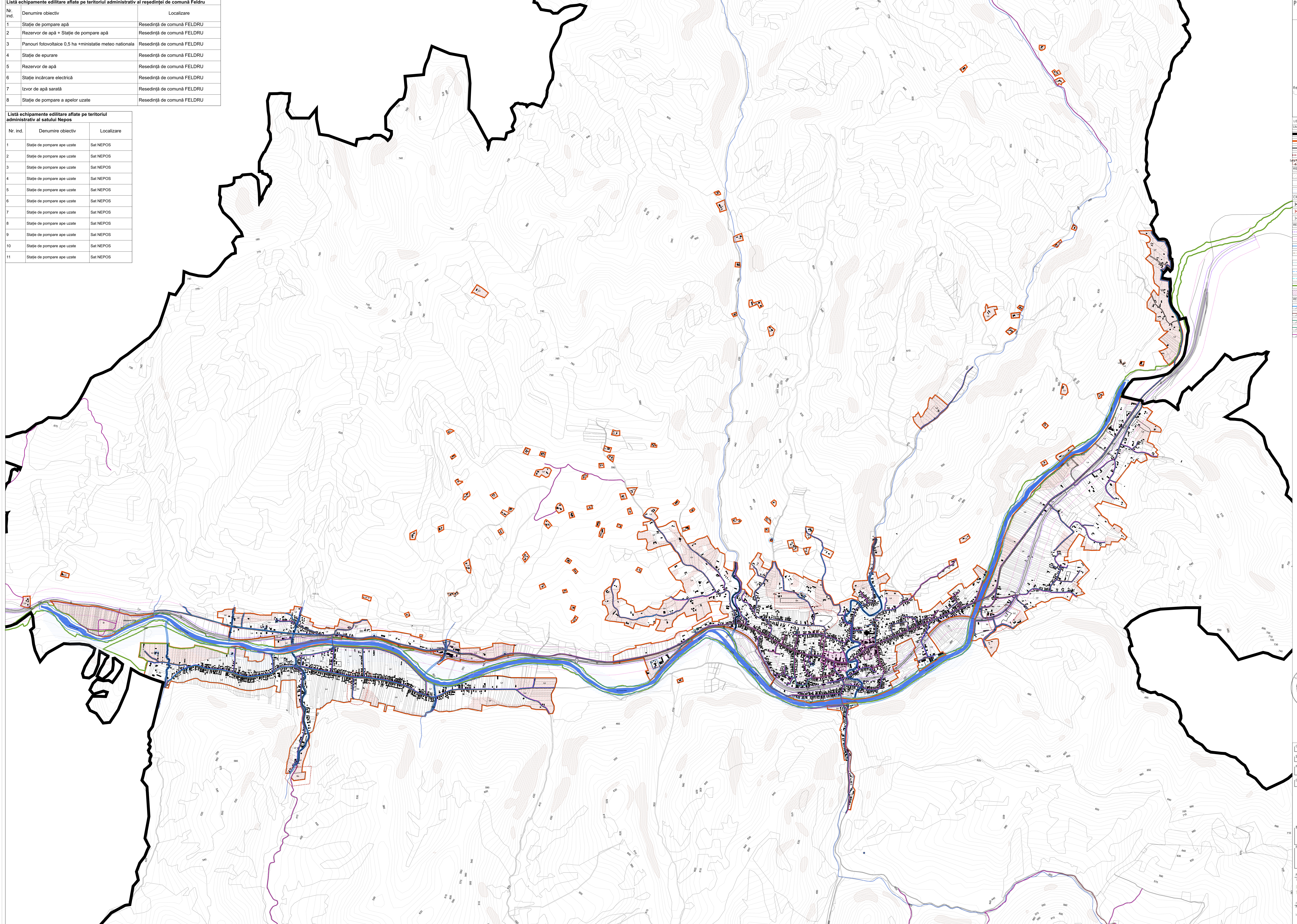

**PLAN URBANISTIC GENERAL**  
ACTUALIZARE PLAN URBANISTIC GENERAL AL COMUNEI FELDRU  
JUD. BISTRITĂ-NĂȘĂUD

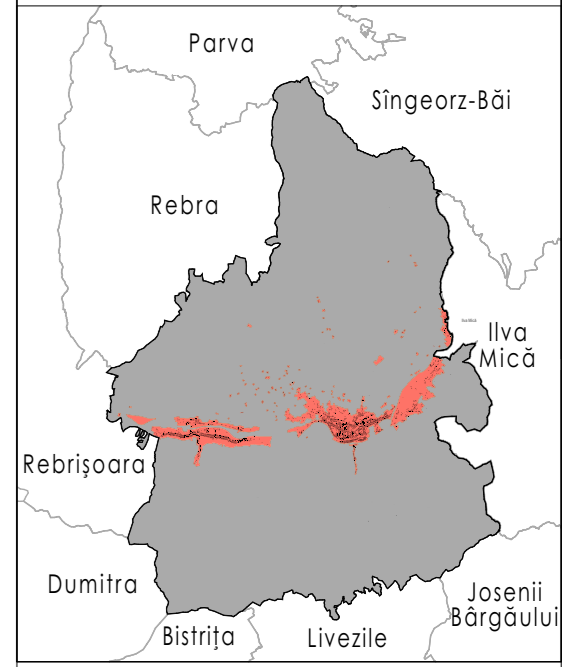

**LEGENDĂ**

**LIMITE**

- Limită teritorială administrativă - UAT Felдру
- Limită teritorială intravilan propusă (resedință de comună Felдру)
- Limită LTR
- Limită de proprietate
- Suprafețe șterse pentru construcții și introducerea în intravilan

**REZERVAȚII NATURALE**

- Avuțurile de teren
- Zonă cu risc de inundații la 1%
- Zonă cu risc de inundații la 5%

**CIRCULĂRI**

- Pod canalizări existente
- Pod feroviar existent
- Pod pietonal existent

**RESTRIȚII**

- Limită zonă de siguranță a infrastructurii feroviare, 20 m
- Limită zonă de protecție a infrastructurii feroviare, 100 m
- Limită zonă de protecție de aer, 15 m
- Limită zonă de protecție sanitară față de instalațiile electrice în exterior, 20 m
- Limită zonă de protecție sanitară față de instalațiile electrice în interior, 24 m
- Zonă protecție rezervoar de apă 20 m
- Zonă protecție rezervoar de apă 20 m
- 24 de înălțimea construcțiilor noturne 2000
- 24 de înălțimea construcțiilor noturne 2000
- Limită zonă de protecție față de obiective cu valoare de patrimoniu

**REȚELE TEHNICO-EDILITARE**

- Rețea publică de alimentare cu apă potabilă - EXISTENȚĂ / PROPUȘĂ
- Rețea de canalizare - EXISTENȚĂ / PROPUȘĂ
- Linie electrică de joasă tensiune - EXISTENȚĂ / PROPUȘĂ
- Linie electrică de medie tensiune - EXISTENȚĂ / ZONĂ PROTECȚIE 24 m
- Rețea telecomunicații - EXISTENȚĂ / PROPUȘĂ

**COORDONATOR PROIECT:**  
dr. ing. ȘTEFAN TÂMBULEA

**ȘEF PROIECT:**  
dr. ing. Marius TÂMBULEA

**PROIECTANT:**  
dr. ing. Marius TÂMBULEA  
dr. ing. Denis ȘTEFĂN

**DEȘINĂTOR:**  
dr. Denis ȘTEFĂN

**BELETAGE Urbanism**  
S.A. URBANISM nr. 3, et. 3, et. 25  
Căminul nr. 1, et. 10-11  
+40-344 133 030  
+40-755 123 433  
www.beletage.ro

**BENEFICIAR:**  
COMUNA FELDRU  
Comuna Felдру, Județul Bistrița-Năsăud

**PROIECT:**  
Actualizare Plan Urbanistic General și Reglementări tehnico-edilitare UAT Felдру

Proiect nr.: 133/2023      Data: 13.08.2024      Rev.: 01

**SCALA:** 1:10000

**PROIECT:** 100%

**STAT:** 100%

În cazul unor modificări ale proiectului, proiectantul este responsabil de actualizarea planului și de asigurarea corectitudinii informațiilor prezentate în acesta.